

Datos de Turismo elaborados por el Servicio Técnico de Desarrollo Socioeconómico y Comercio

Principales Variables Turísticas	Enero 2024	Enero 2023	Variación Interanual
Total Turistas	419.250	369.672	13,41%
Pernoctaciones	3.082.384	2.756.791	11,81%
Ocupación %	73,63	69,70	3,93
Turistas Hoteleros	328.482	290.450	13,09%
Pernoctaciones	2.290.214	2.048.973	11,77%
Ocupación %	79,06	75,60	3,46
Turistas Extrahoteleros	90.768	79.222	14,57%
Pernoctaciones	792.170	707.818	11,92%
Ocupación %	61,43	56,87	4,56

Principales Nacionalidades

Nota: No se dispone de datos para el 2020 del periodo de referencia debido a la suspensión de apertura al público de establecimientos alojativos turísticos como consecuencia del Covid-19, la actividad turística se mantuvo paralizada por completo desde el mes de mayo hasta junio 2020 tras la finalización del Estado de Alarma.

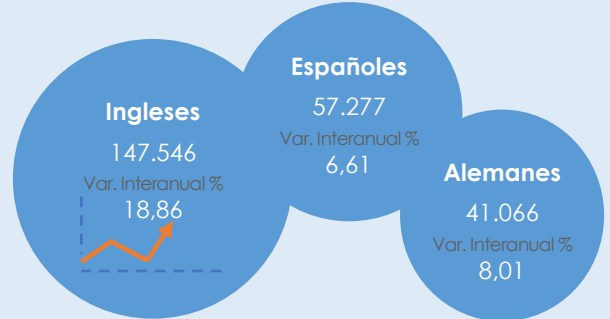

Variación Mensual del Nº de Turistas por años

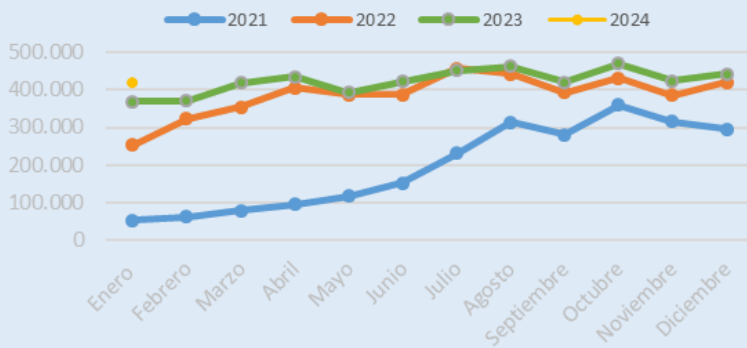

Variación Interanual Pernoctaciones Enero

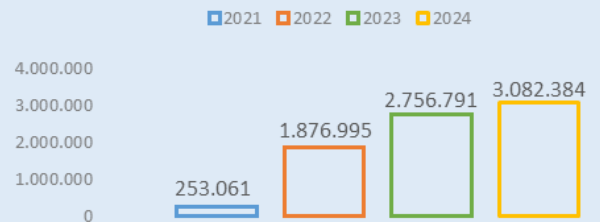

Evolución del número de cruceristas en la isla de Tenerife (2022 - 2023)

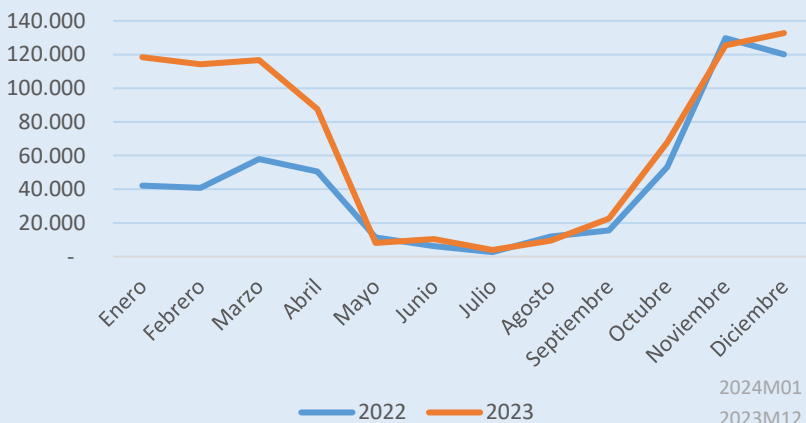

Recaudación líquida IGIC

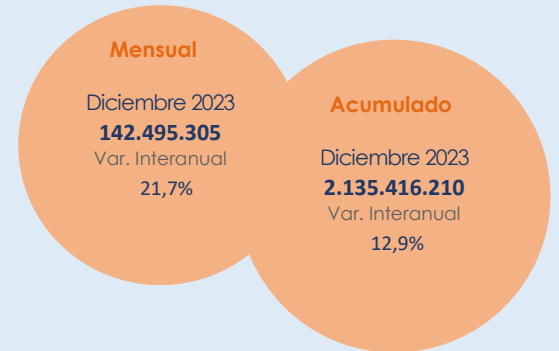

IPC - Provincia de S/C de Tenerife

IPC Enero 2024 Base 2021	114,123
Variación mensual	-0,1
Variación anual	4,2
Variación en lo que va de año	-0,1

Fuente: INE

Evolución Mensual IPC

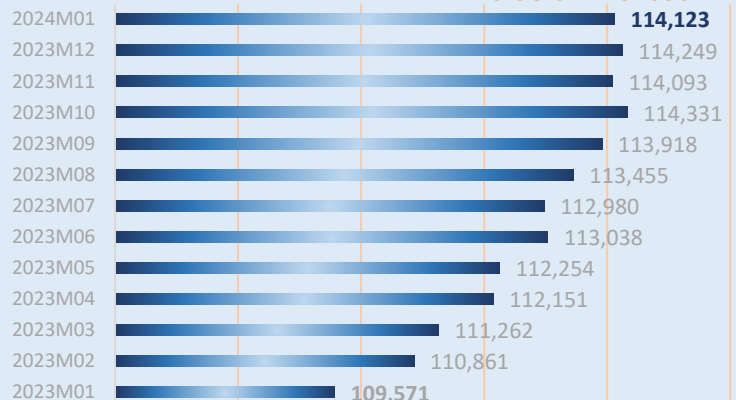

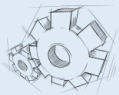

Indicadores de Empleo de la Isla de Tenerife en enero 2024

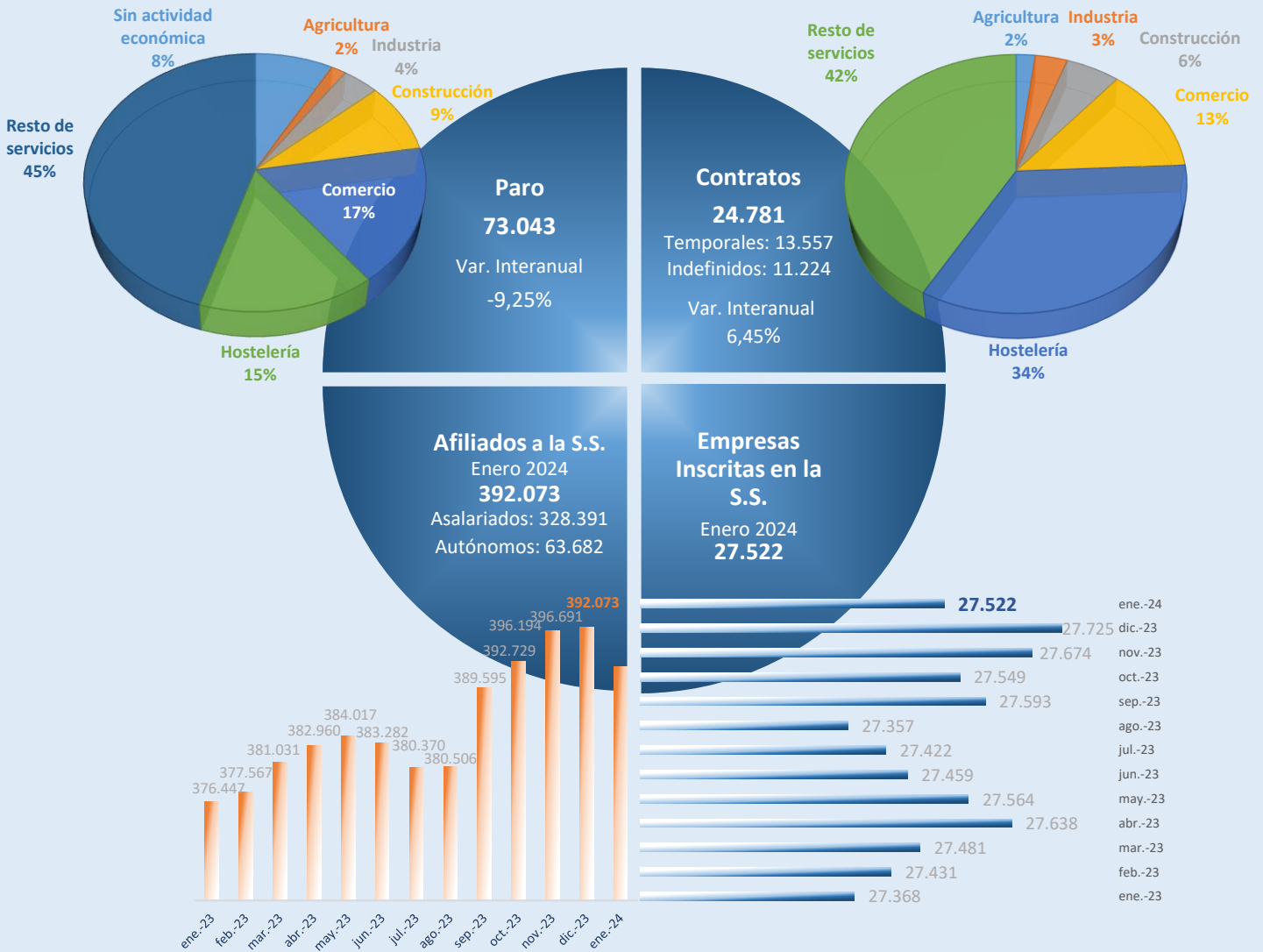

Evolución del Movimiento Laboral Registrado Isla de Tenerife

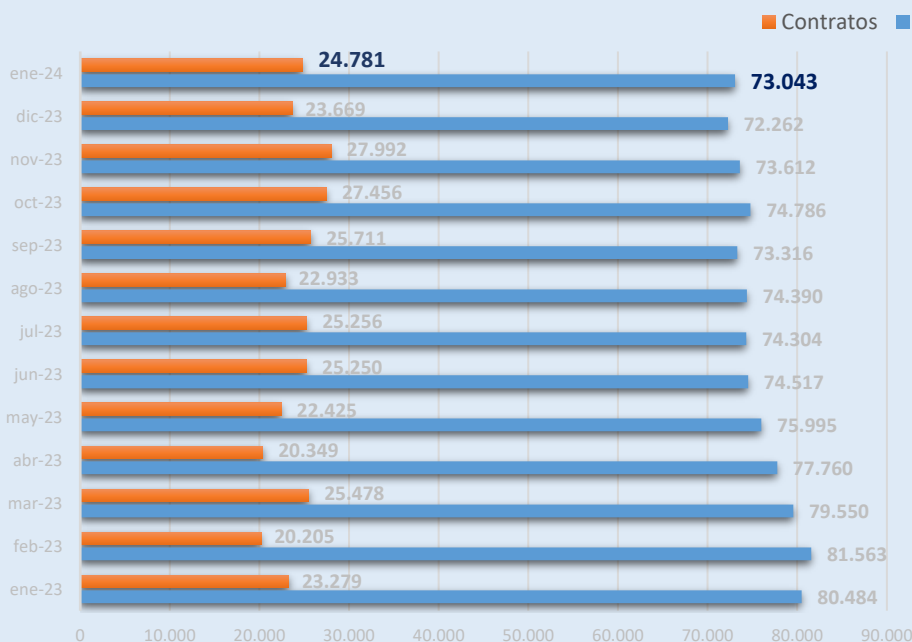

Movimiento Laboral Enero 2024 por Sexos

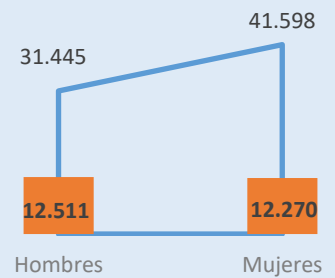

Amplía información con un clic:

@tfebancodatos

@tenerifedata



Fuente: ISTAC a partir de datos del OBECAN

Unidad de Banco de Datos y Centro de Documentación
Servicio Técnico de Desarrollo Socioeconómico y Comercio

