

Datos de Turismo elaborados por el Servicio Técnico de Desarrollo Socioeconómico y Comercio

Principales Variables Turísticas	Mayo 2024	Mayo 2023	Variación Interanual
Total Turistas	441.849	393.498	12,29%
Pernoctaciones	2.805.296	2.616.813	7,20%
Ocupación %	67,60	66,74	0,86
Turistas Hoteleros	339.405	304.152	11,59%
Pernoctaciones	2.134.470	1.945.760	9,70%
Ocupación %	74,33	72,52	1,81
Turistas Extrahoteleros	102.444	89.346	14,66%
Pernoctaciones	670.826	671.053	-0,03%
Ocupación %	52,47	54,21	-1,74

Principales Nacionalidades

Nota: No se dispone de datos para el 2020 del periodo de referencia debido a la suspensión de apertura al público de establecimientos alojativos turísticos como consecuencia del Covid-19, la actividad turística se mantuvo paralizada por completo desde el mes de mayo hasta junio 2020 tras la finalización del Estado de Alarma.

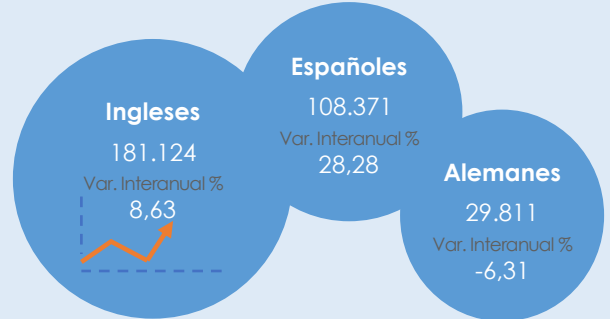

Variación Mensual del Nº de Turistas por años

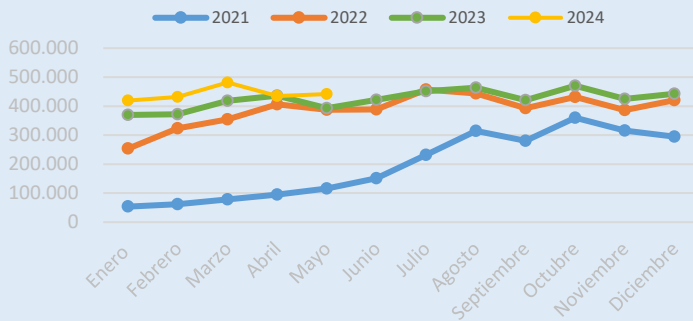

Variación Interanual Pernoctaciones Mayo

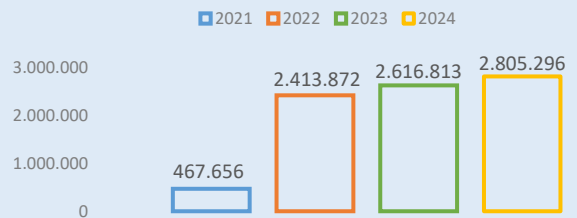

Evolución del número de cruceristas en la isla de Tenerife (2024 - 2023)

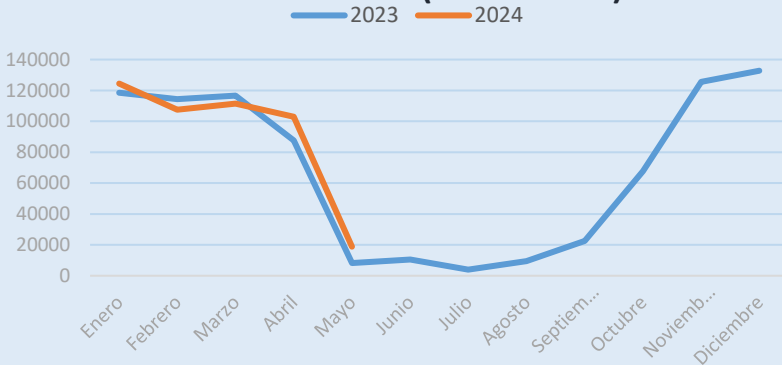

Recaudación líquida IGIC

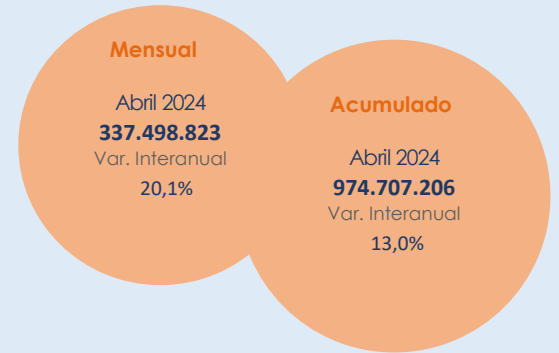

IPC - Provincia de S/C de Tenerife

IPC Mayo 2024 Base 2021	116,099
Variación mensual	0,2
Variación anual	3,4
Variación en lo que va de año	1,6

Fuente: INE

Evolución Mensual IPC

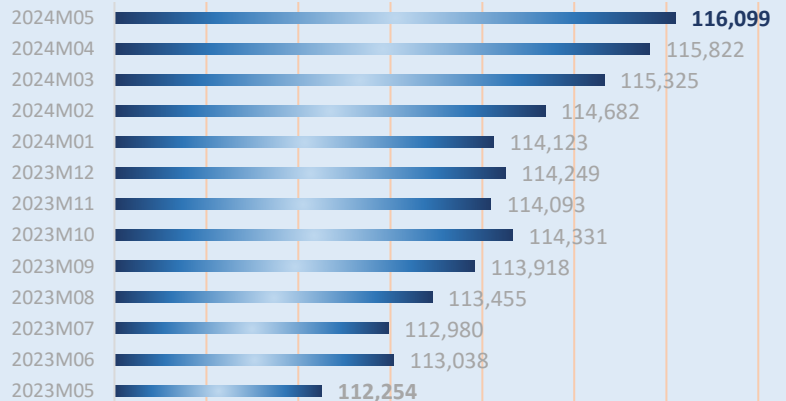

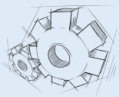

Indicadores de Empleo de la Isla de Tenerife en mayo 2024

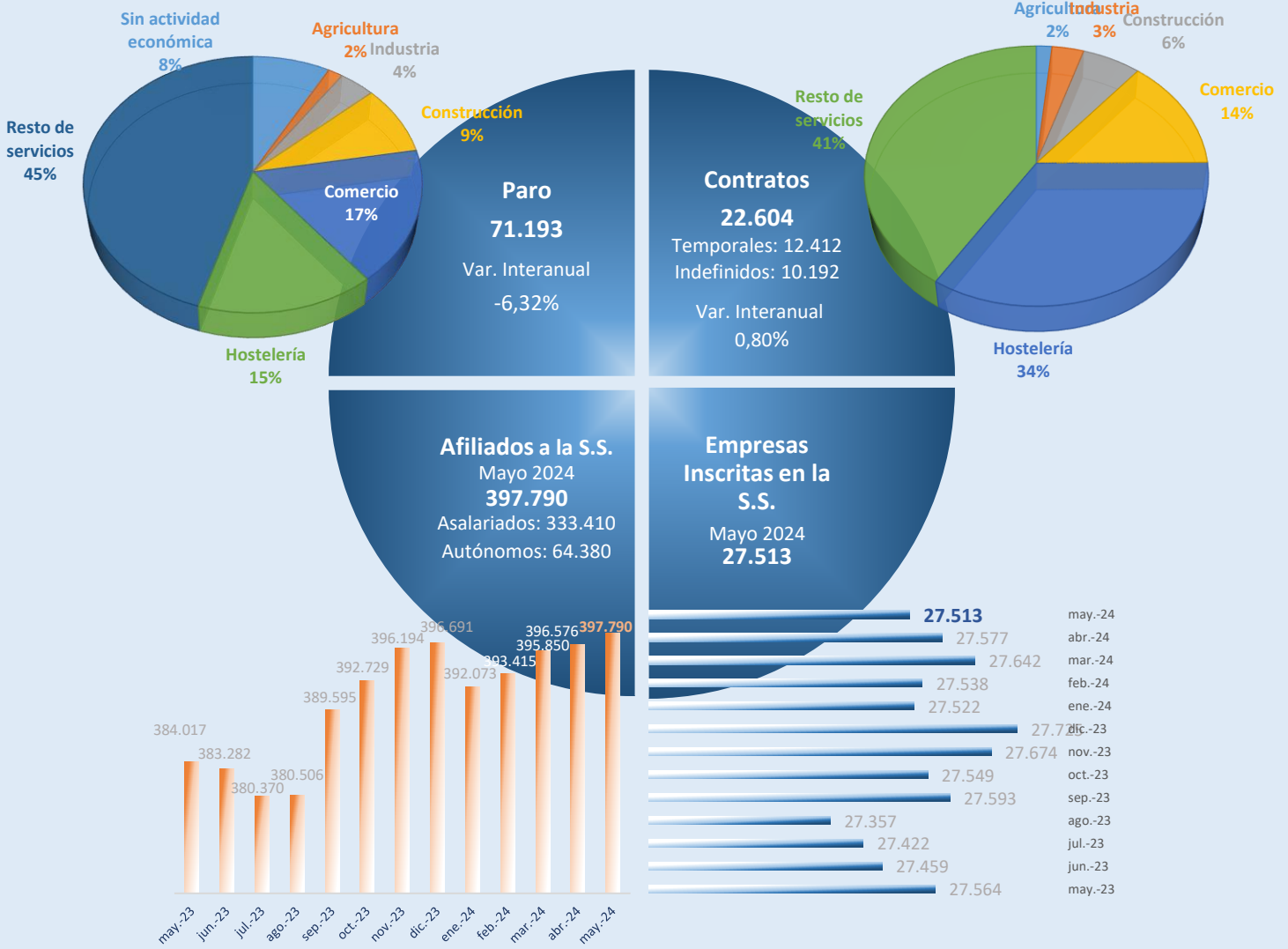

Evolución del Movimiento Laboral Registrado Isla de Tenerife

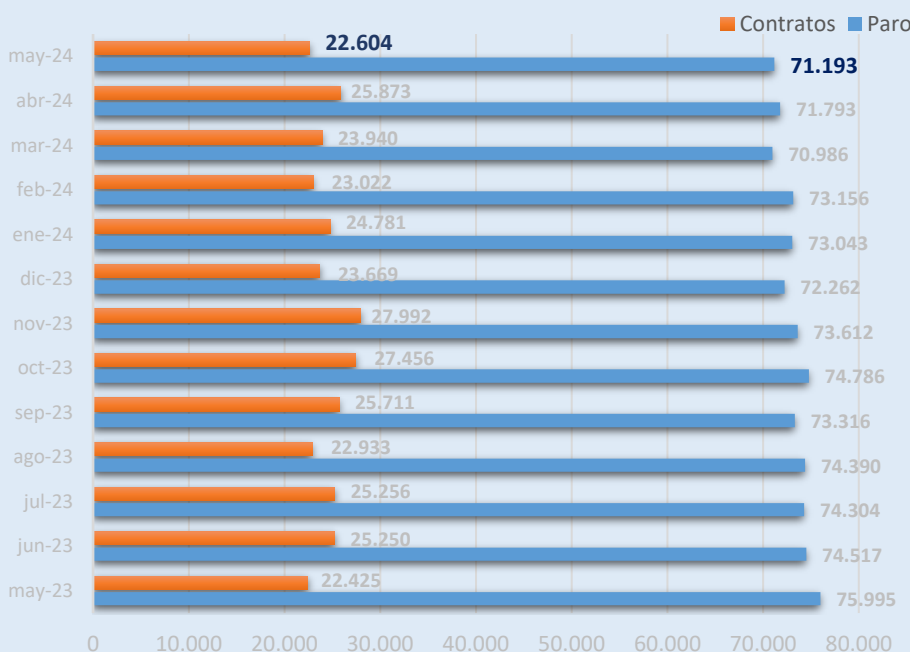

Movimiento Laboral Mayo 2024 por Sexos

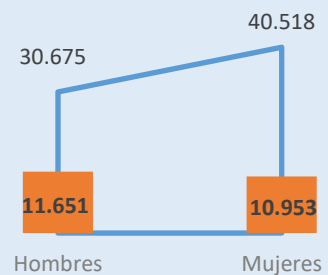

Amplía información con un clic:

@tfebancodatos

@tenerifedata



Fuente: ISTAC a partir de datos del OBECAN

Unidad de Banco de Datos y Centro de Documentación
Servicio Técnico de Desarrollo Socioeconómico y Comercio

