

Datos de Turismo elaborados por el Servicio Técnico de Desarrollo Socioeconómico y Comercio

Principales Variables Turísticas	Junio 2024	Junio 2023	Variación Interanual
Total Turistas	450.099	421.968	6,67%
Pernoctaciones	2.854.046	2.669.144	6,93%
Ocupación %	71,09	68,41	2,68
Turistas Hoteleros	343.865	329.579	4,33%
Pernoctaciones	2.148.918	2.059.428	4,35%
Ocupación %	77,34	76,09	1,25
Turistas Extrahoteleros	106.234	92.389	14,99%
Pernoctaciones	705.128	609.716	15,65%
Ocupación %	57,04	51,01	6,03

Principales Nacionalidades

Nota: No se dispone de datos para el 2020 del periodo de referencia debido a la suspensión de apertura al público de establecimientos alojativos turísticos como consecuencia del Covid-19, la actividad turística se mantuvo paralizada por completo desde el mes de mayo hasta junio 2020 tras la finalización del Estado de Alarma.

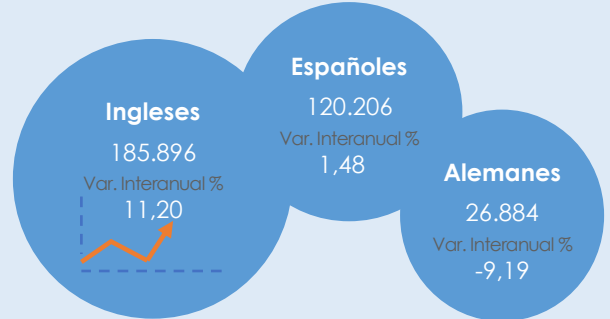

Variación Mensual del Nº de Turistas por años

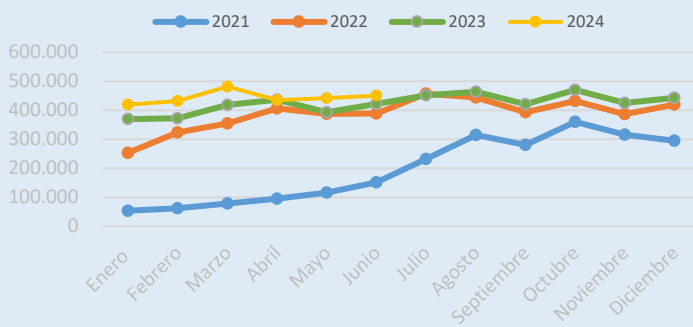

Variación Interanual Pernoctaciones Junio

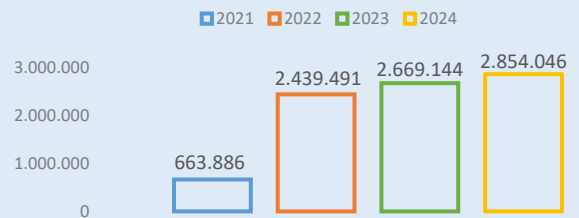

Evolución del número de cruceristas en la isla de Tenerife (2024 - 2023)

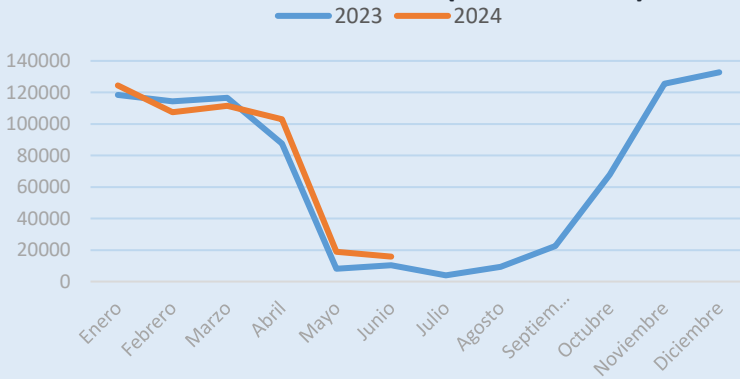

Recaudación líquida IGIC

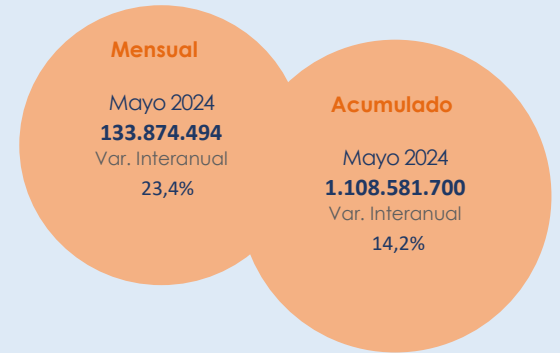

IPC - Provincia de S/C de Tenerife

IPC Junio 2024 Base 2021	116,432
Variación mensual	0,3
Variación anual	3,0
Variación en lo que va de año	1,9

Fuente: INE

Evolución Mensual IPC

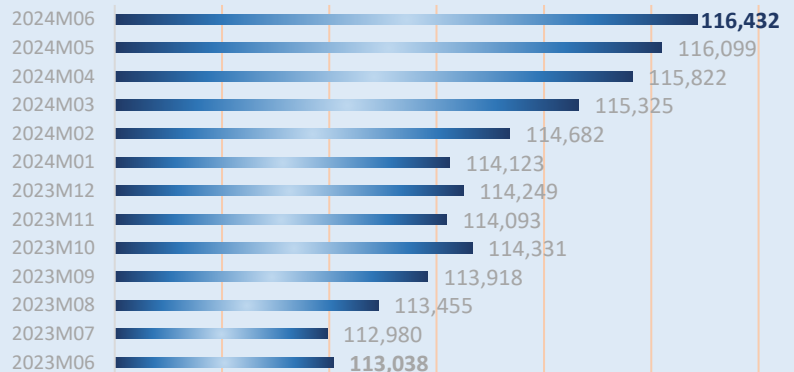

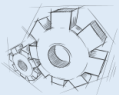

Indicadores de Empleo de la Isla de Tenerife en junio 2024

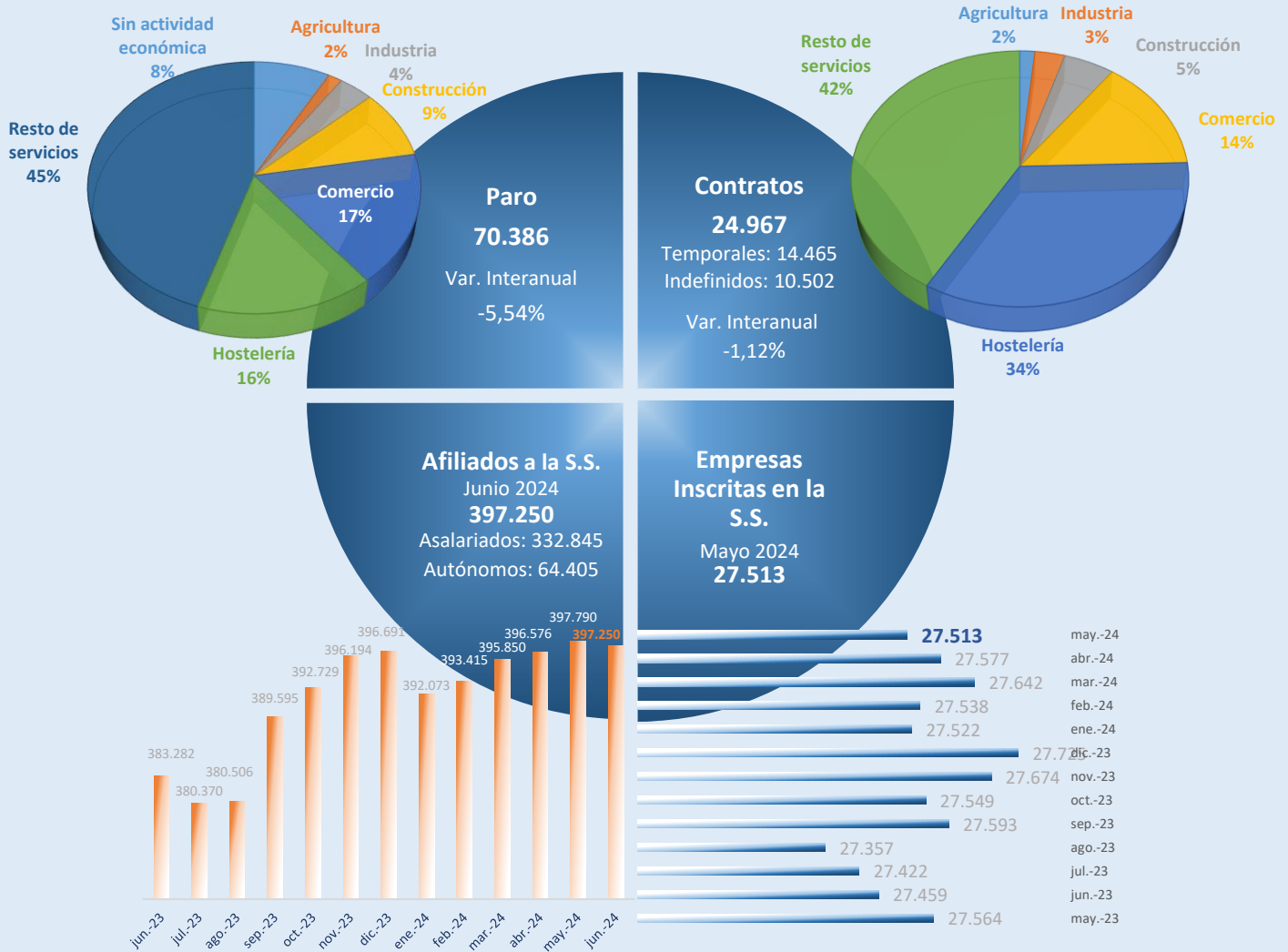

Evolución del Movimiento Laboral Registrado Isla de Tenerife

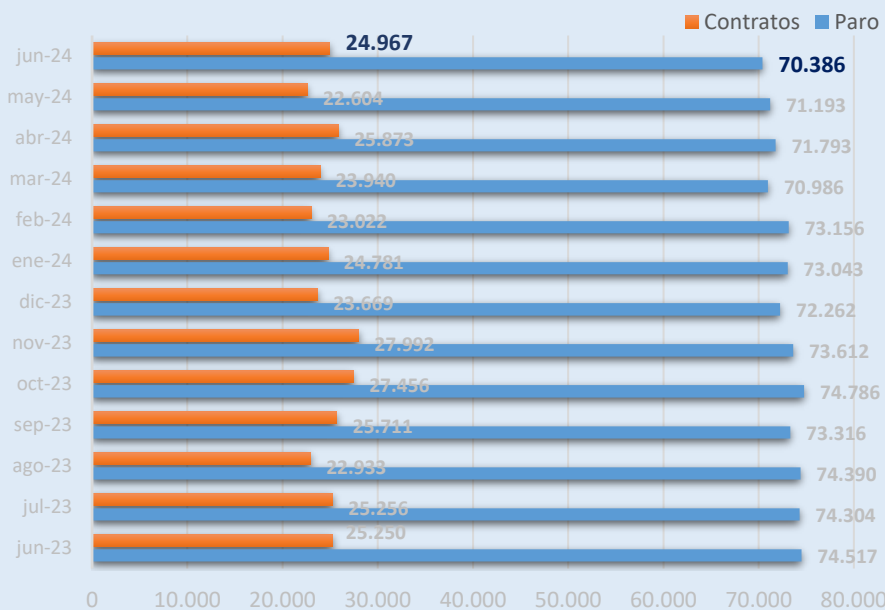

Movimiento Laboral Junio 2024 por Sexos

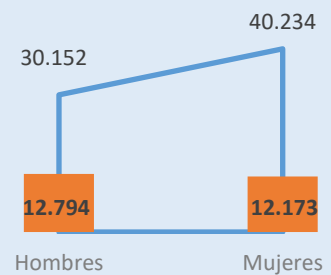

Amplía información con un clic:

@tfebancodatos

@tenerifedata



Fuente: ISTAC a partir de datos del OBECAN

