

Datos de Turismo elaborados por el Servicio Técnico de Desarrollo Socioeconómico y Comercio

Principales Variables Turísticas	Abril 2024	Abril 2023	Variación Interanual
Total Turistas	435.100	435.988	-0,20%
Pernoctaciones	2.828.961	2.709.797	4,40%
Ocupación %	69,69	71,23	-1,54
Turistas Hoteleros	333.577	336.372	-0,83%
Pernoctaciones	2.118.797	1.992.149	6,36%
Ocupación %	75,64	76,65	-1,01
Turistas Extrahoteleros	101.523	99.616	1,91%
Pernoctaciones	710.164	717.648	-1,04%
Ocupación %	56,43	59,54	-3,11

Principales Nacionalidades

Nota: No se dispone de datos para el 2020 del periodo de referencia debido a la suspensión de apertura al público de establecimientos alojativos turísticos como consecuencia del Covid-19, la actividad turística se mantuvo paralizada por completo desde el mes de mayo hasta junio 2020 tras la finalización del Estado de Alarma.

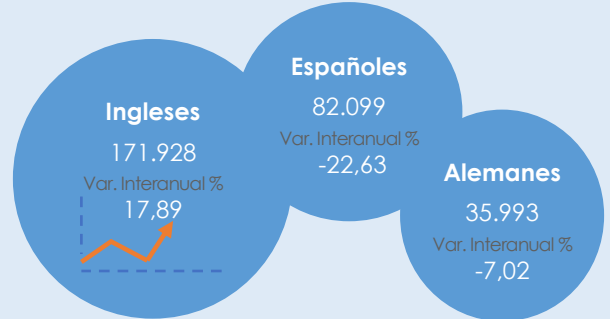

Variación Mensual del Nº de Turistas por años

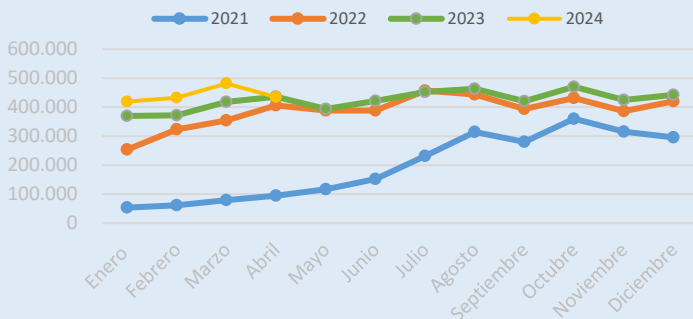

Variación Interanual Pernoctaciones Abril

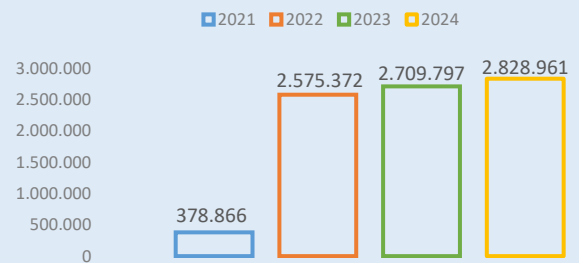

Evolución del número de cruceristas en la isla de Tenerife (2024 - 2023)

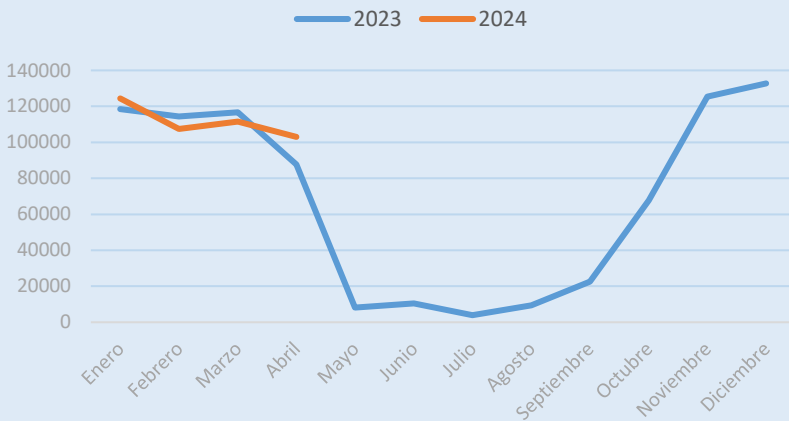

Recaudación líquida IGIC

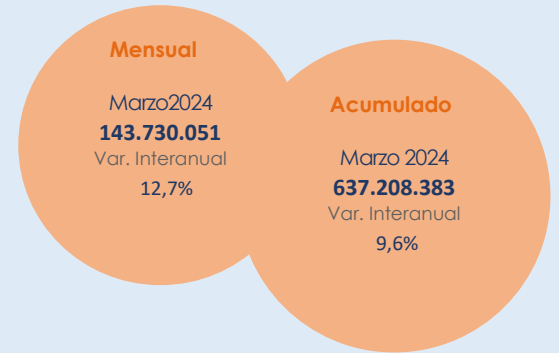

IPC - Provincia de S/C de Tenerife

IPC Abril 2024 Base 2021	115,822
Variación mensual	0,4
Variación anual	3,3
Variación en lo que va de año	1,4

Fuente: INE

Evolución Mensual IPC

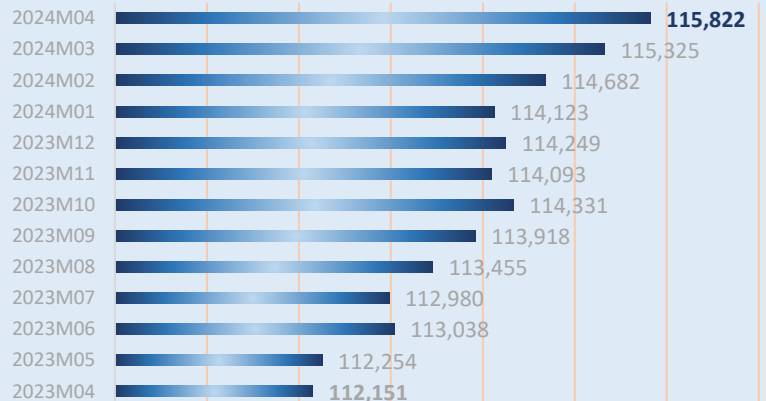

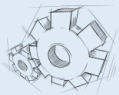

Indicadores de Empleo de la Isla de Tenerife en abril 2024

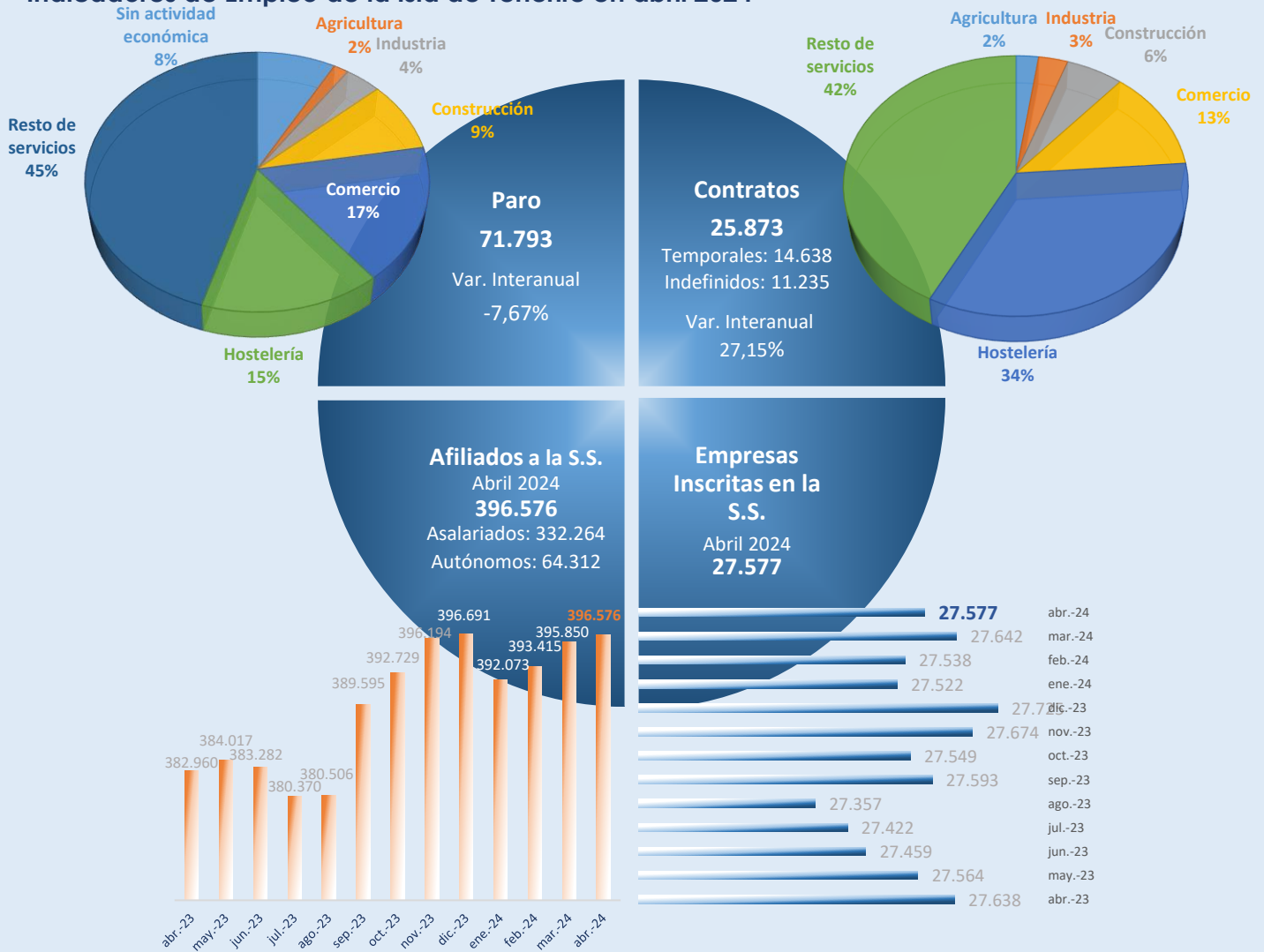

Evolución del Movimiento Laboral Registrado Isla de Tenerife

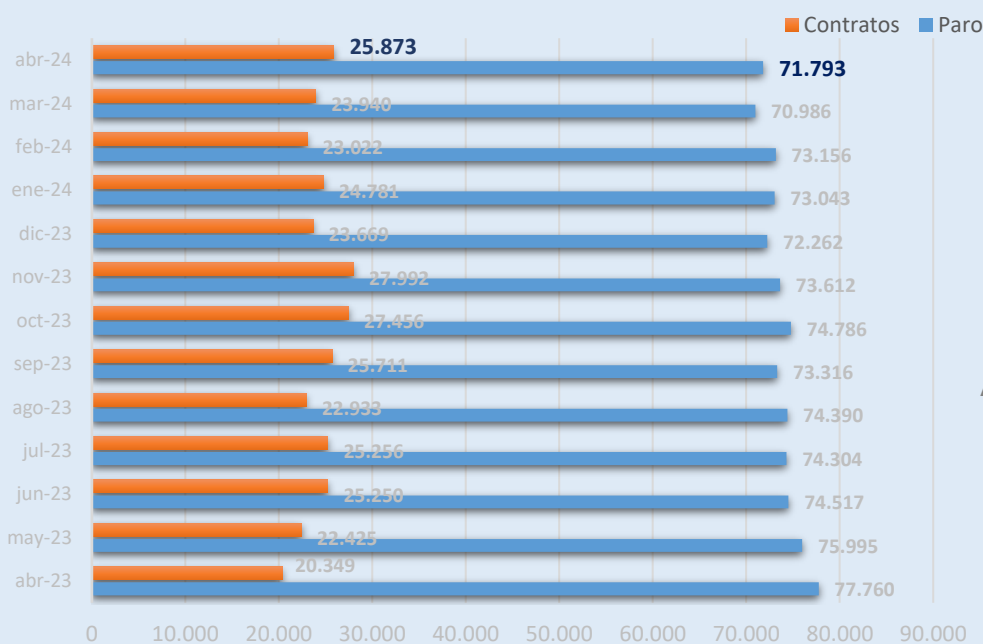

Movimiento Laboral Abril 2024 por Sexos

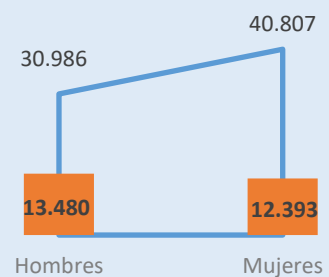

Amplía información con un clic:

@tfebancodatos

@tenerifedata



Fuente: ISTAC a partir de datos del OBECAN

Unidad de Banco de Datos y Centro de Documentación
Servicio Técnico de Desarrollo Socioeconómico y Comercio

