

Datos de Turismo elaborados por el Servicio Técnico de Desarrollo Socioeconómico y Comercio

Principales Variables Turísticas	Julio 2021	Julio 2020	Variación Interanual
Total Turistas	231.574	106.729	116,97%
Pernoctaciones	1.188.881	463.154	156,69%
Ocupación %	44,57	25,35	19,22
Turistas Hoteleros	180.785	74.847	141,54%
Pernoctaciones	897.945	314.091	185,89%
Ocupación %	49,33	28,23	21,10
Turistas Extrahoteleros	50.789	31.882	59,30%
Pernoctaciones	290.936	149.063	95,18%
Ocupación %	34,35	20,86	13,49

Principales Nacionalidades



Nota: No se dispone de datos para el 2020 del periodo de referencia debido a la suspensión de apertura al público de establecimientos alojativos turísticos como consecuencia del Covid-19, la actividad turística se mantuvo paralizada por completo desde el mes de abril hasta junio 2020 tras la finalización del Estado de Alarma.

Variación Mensual del Nº de Turistas por años

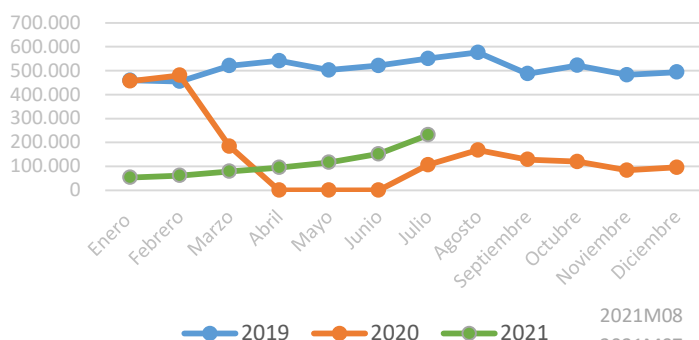

Variación Interanual Pernoctaciones Julio

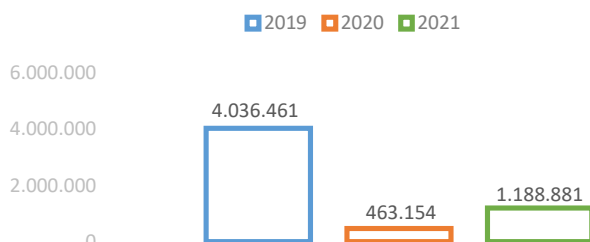

IPC - Provincia de S/C de Tenerife

IPC AGOSTO 2021	106,894
Variación mensual	0,5
Variación anual	2,7
Variación en lo que va de año	1,9

Fuente: INE

Evolución Mensual IPC

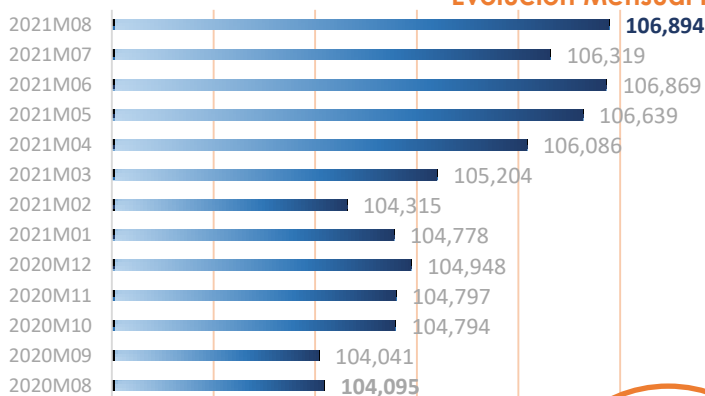

Evolución Interanual de la Recaudación Acumulada de IGIC Comunidad Autónoma de Canarias

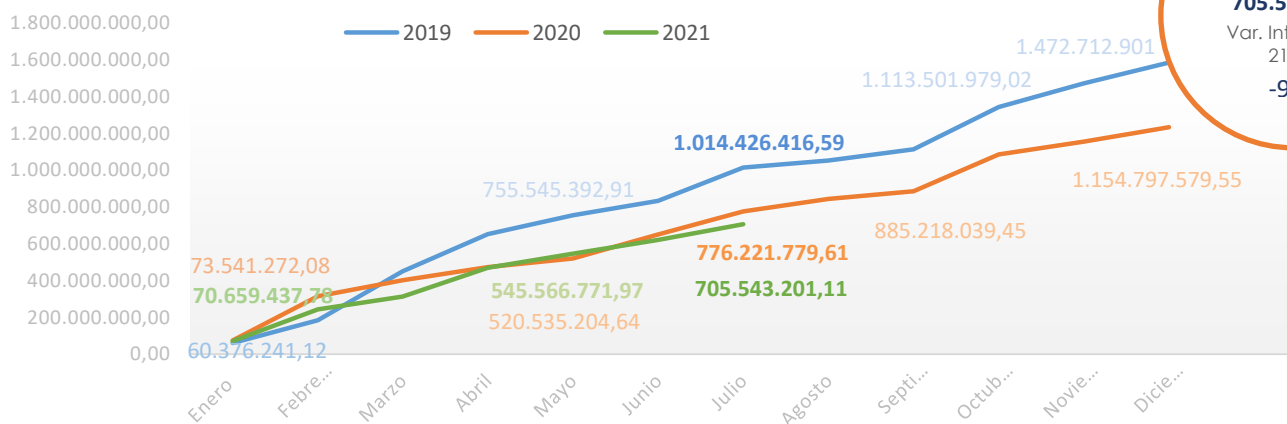

Julio 2021
705.543.201
Var. Interanual 21/20
-9.1%

Fuente: Agencia Tributaria Canaria

Indicadores de Empleo de la Isla de Tenerife en agosto 2021

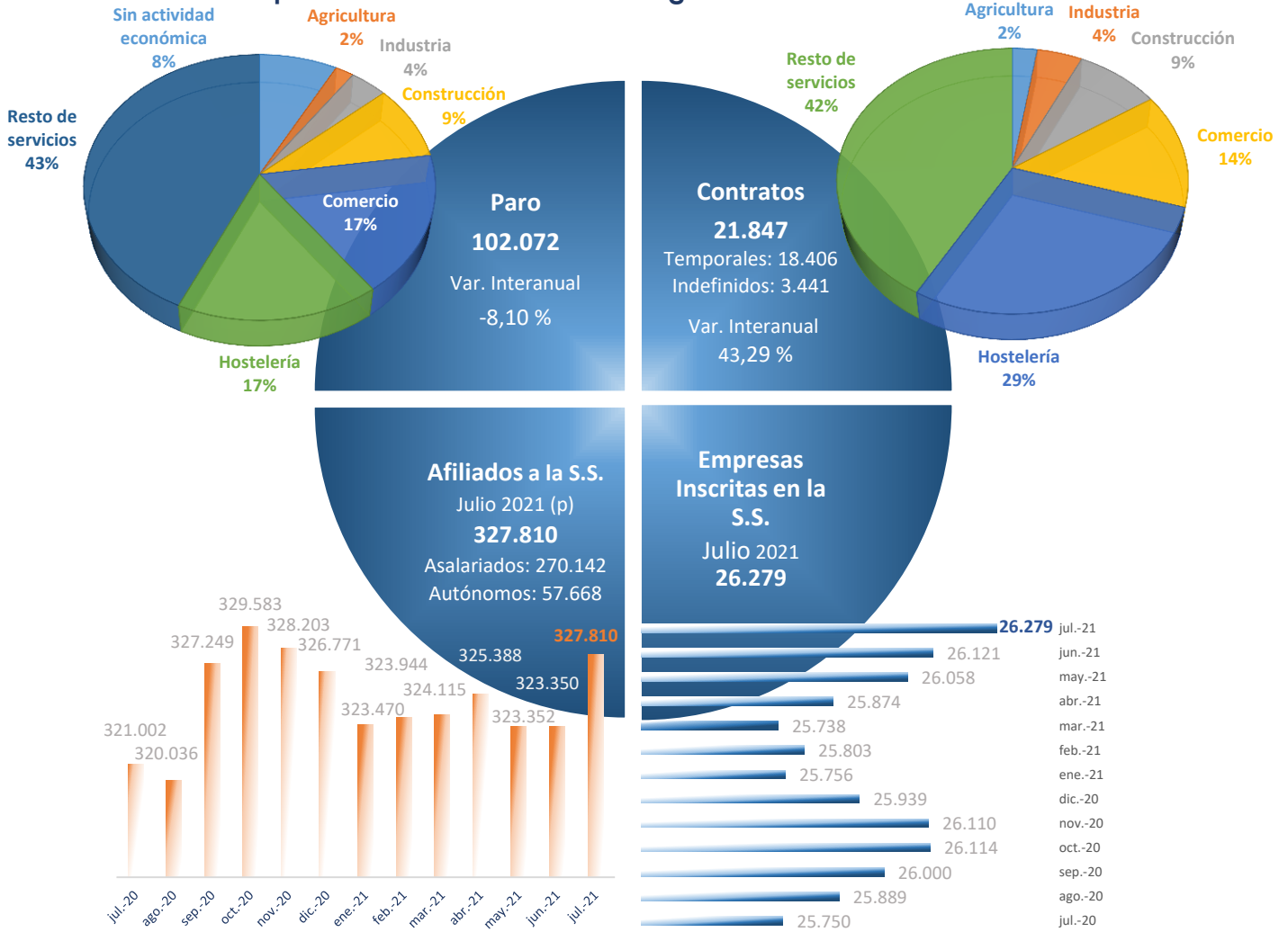

Evolución del Movimiento Laboral Registrado Isla de Tenerife

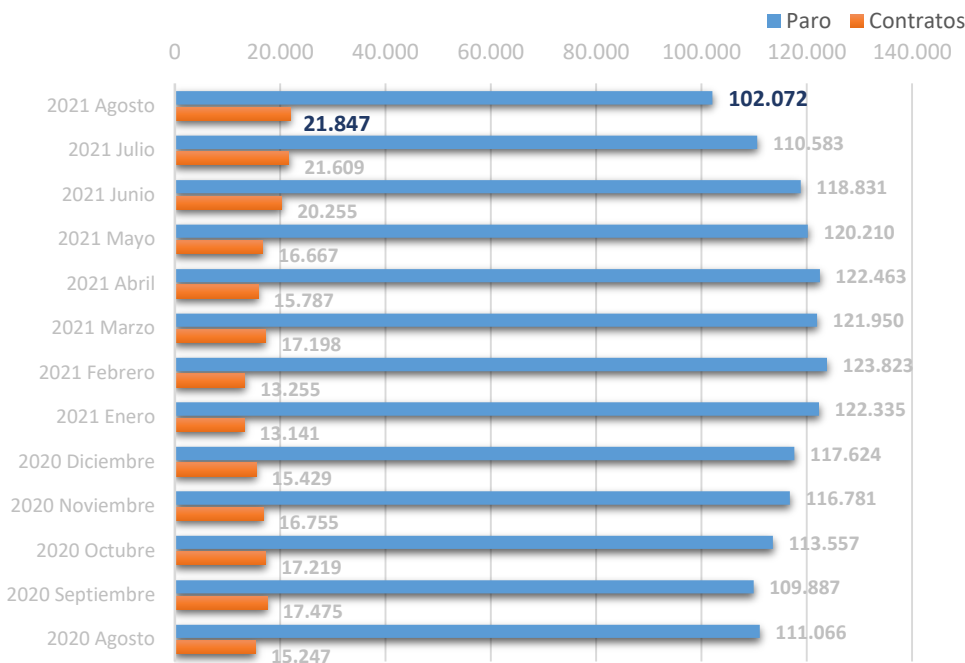

Movimiento Laboral Agosto 2021 por Sexos

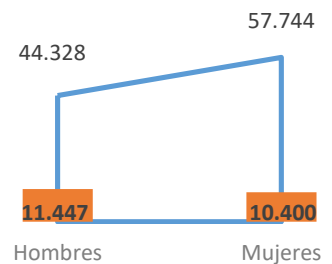

Amplía información con un clic:

@tfebancodatos

@tenerifedata



Fuente: ISTAC a partir de datos del OBECAN