

Datos de Turismo elaborados por el Servicio Técnico de Desarrollo Socioeconómico y Comercio

Principales Nacionalidades

Principales Variables Turísticas	Junio 2021	Junio 2020	Variación Interanual
Total Turistas	151.737	-	-
Pernoctaciones	663.886	-	-
Ocupación %	33,38	-	-
Turistas Hoteleros	117.364	-	-
Pernoctaciones	496.936	-	-
Ocupación %	40,33	-	-
Turistas Extrahoteleros	34.373	-	-
Pernoctaciones	166.950	-	-
Ocupación %	22,06	-	-



Nota: No se dispone de datos para el 2020 del periodo de referencia debido a la suspensión de apertura al público de establecimientos alojativos turísticos como consecuencia del Covid-19, la actividad turística se mantuvo paralizada por completo desde el mes de abril hasta junio 2020 tras la finalización del Estado de Alarma.

Variación Mensual del Nº de Turistas por años

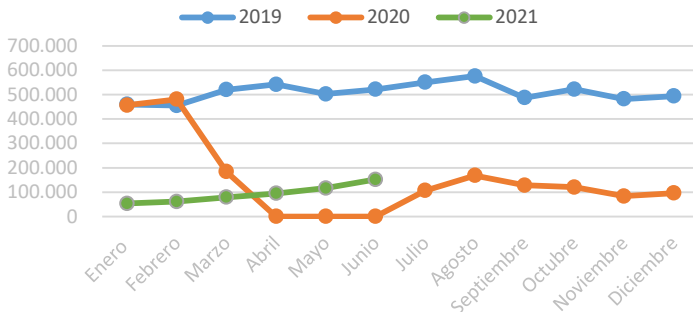

Var. Interanual Pernoctaciones Junio

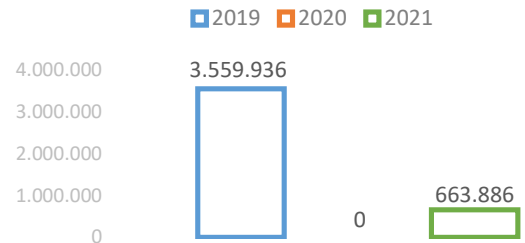

IPC - Provincia de S/C de Tenerife

IPC JULIO 2021	106,319
Variación mensual	-0,5
Variación anual	2,1
Variación en lo que va de año	1,3

Fuente: INE

Evolución Mensual IPC

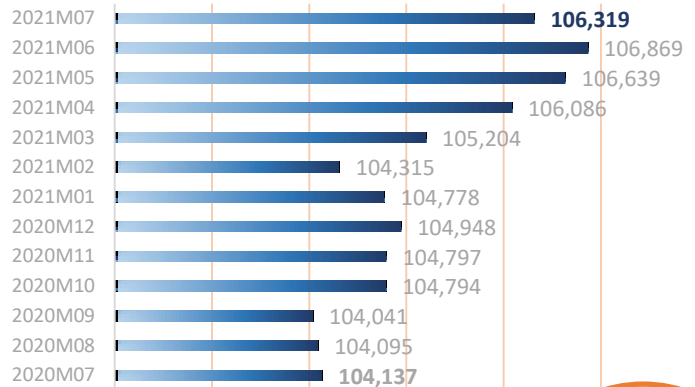

Evolución Interanual de la Recaudación Acumulada de IGIC Comunidad Autónoma de Canarias

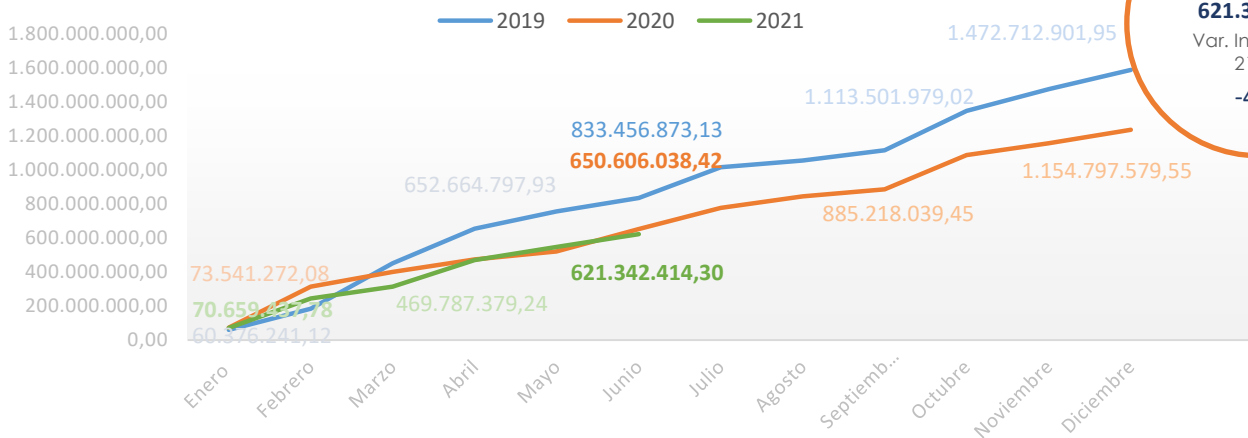

Junio 2021
621.342.414
Var. Interanual 21/20
-4.5%

Fuente: Agencia Tributaria Canaria

Indicadores de Empleo de la Isla de Tenerife en julio 2021

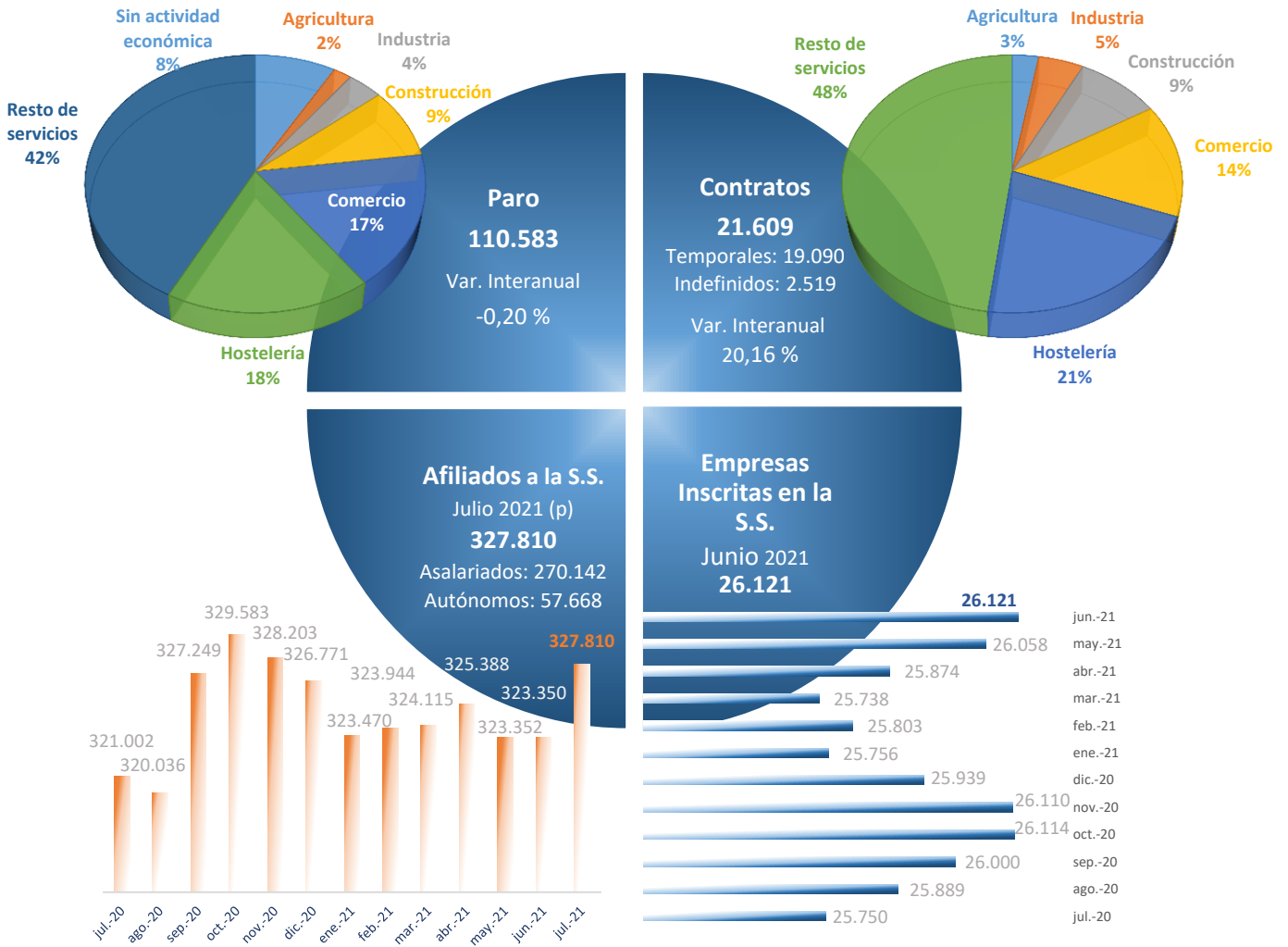

Evolución del Movimiento Laboral Registrado Isla de Tenerife

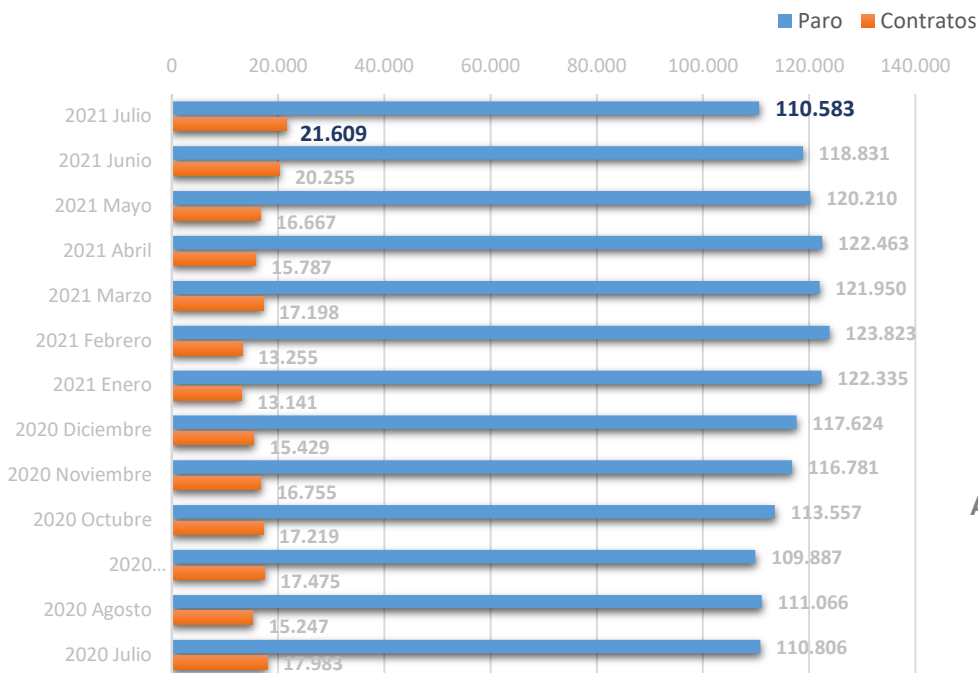

Movimiento Laboral Julio 2021 por Sexos

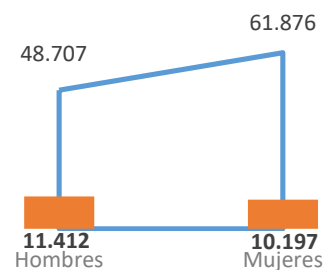

Amplía información con un clic:

@tfebandatos

@tenerifedata



Fuente: ISTAC a partir de datos del OBECAN

Unidad de Banco de Datos y Centro de Documentación
Servicio Técnico de Desarrollo Socioeconómico y Comercio

Excmo. Cabildo Insular de Tenerife