

Datos de Turismo elaborados por el Servicio Técnico de Desarrollo Socioeconómico y Comercio

Principales Variables Turísticas	Octubre 2021	Octubre 2020	Variación Interanual
Total Turistas	359.960	120.141	199,61%
Pernoctaciones	2.165.724	413.433	423,84%
Ocupación %	64,72	19,23	45,49
Turistas Hoteleros	287.083	89.781	219,76%
Pernoctaciones	1.680.364	290.521	478,40%
Ocupación %	72,42	20,21	52,21
Turistas Extrahoteleros	72.877	30.360	140,04%
Pernoctaciones	485.360	122.912	294,88%
Ocupación %	47,31	17,26	30,05

Principales Nacionalidades

Nota: No se dispone de datos para el 2020 del periodo de referencia debido a la suspensión de apertura al público de establecimientos alojativos turísticos como consecuencia del Covid-19, la actividad turística se mantuvo paralizada por completo desde el mes de abril hasta junio 2020 tras la finalización del Estado de Alarma.

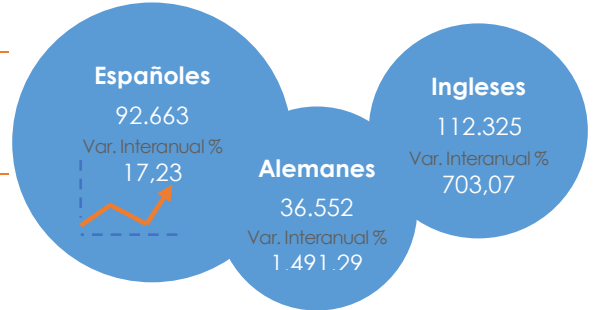

Variación Mensual del Nº de Turistas por años

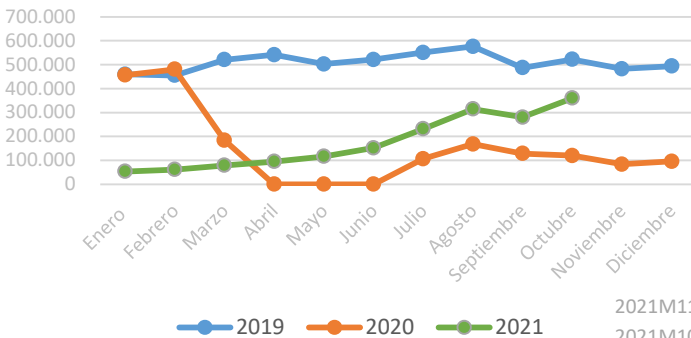

Variación Interanual Pernoctaciones Octubre

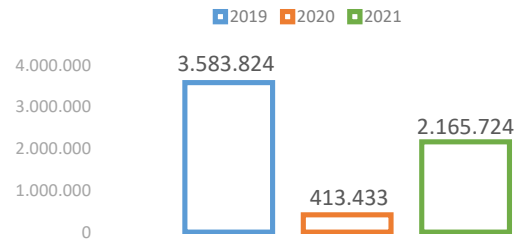

Evolución Mensual IPC

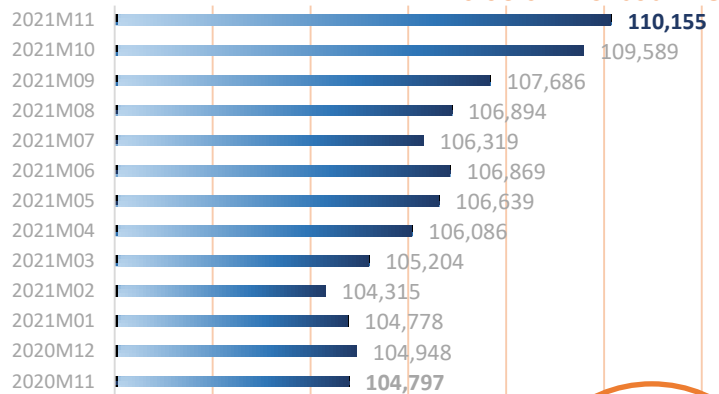

IPC - Provincia de S/C de Tenerife

IPC NOVIEMBRE 2021	110,155
Variación mensual	0,5
Variación anual	5,1
Variación en lo que va de año	5

Fuente: INE

Evolución Interanual de la Recaudación Acumulada de IGIC Comunidad Autónoma de Canarias

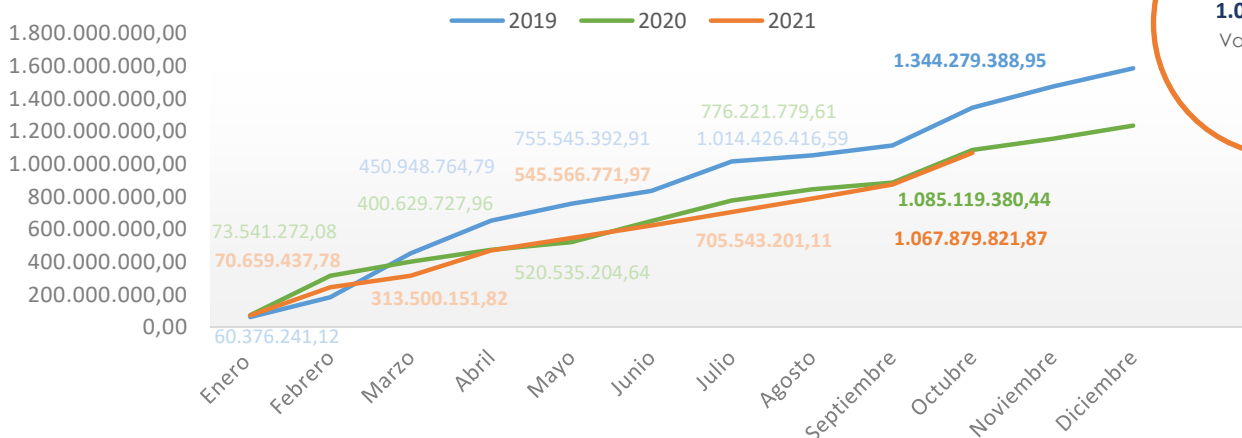

Octubre 2021
1.067.879.821
Var. Interanual 21/20
-1.59%

Fuente: Agencia Tributaria Canaria

Indicadores de Empleo de la Isla de Tenerife en noviembre 2021

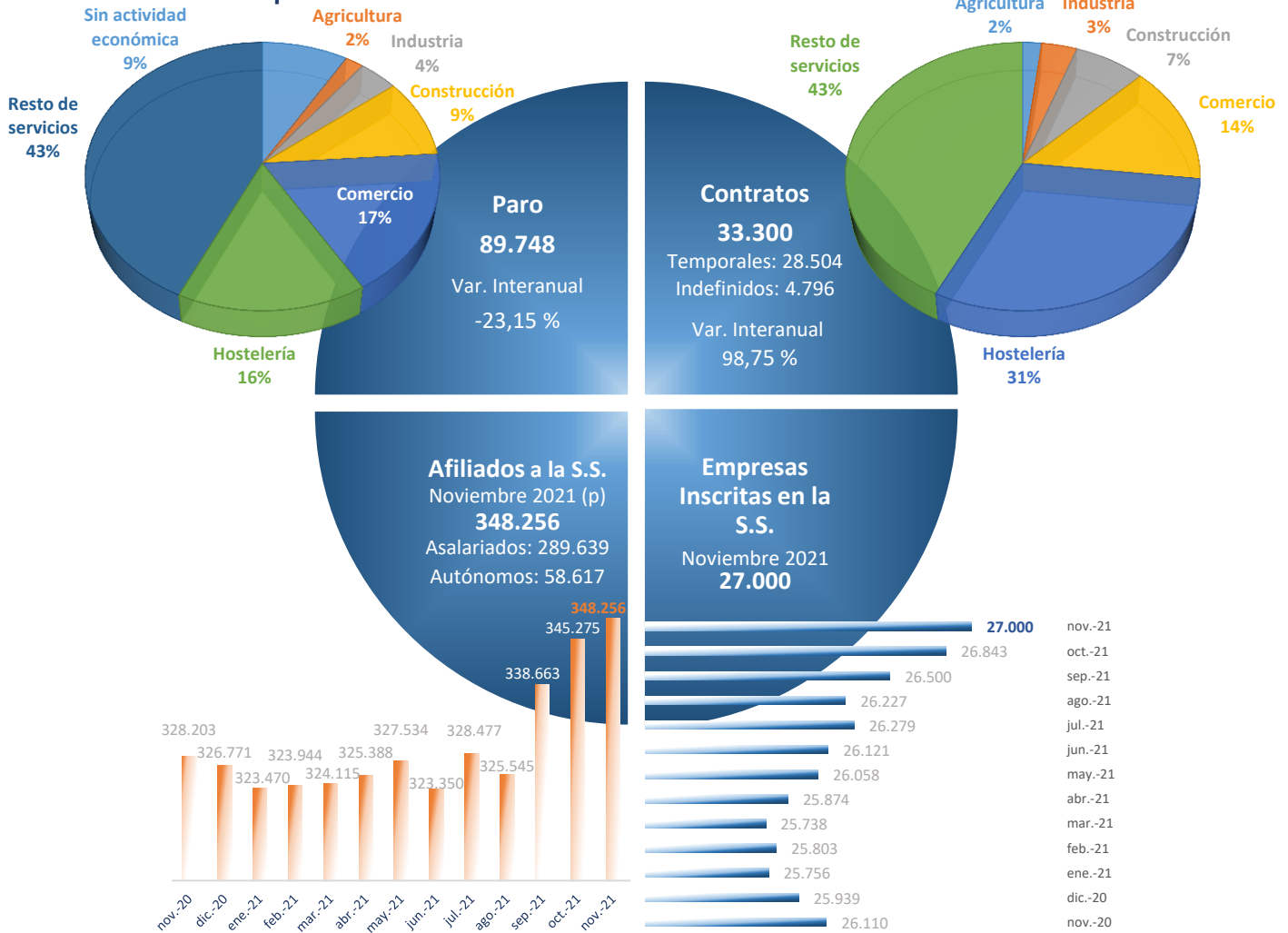

Evolución del Movimiento Laboral Registrado Isla de Tenerife

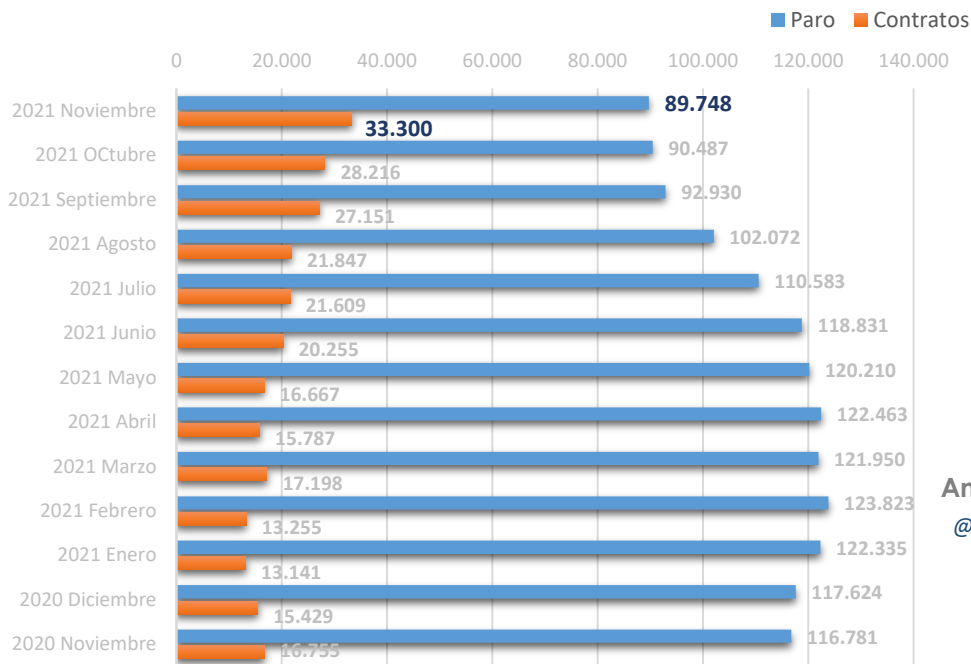

Movimiento Laboral Noviembre 2021 por Sexos

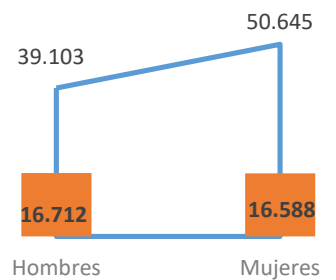

Amplía información con un clic:

@tfebandatos

@tenerifedata



Fuente: ISTAC a partir de datos del OBECAN

Unidad de Banco de Datos y Centro de Documentación
Servicio Técnico de Desarrollo Socioeconómico y Comercio

Excmo. Cabildo Insular de Tenerife