

Datos de Turismo elaborados por el Servicio Técnico de Desarrollo Socioeconómico y Comercio

Principales Variables Turísticas	Julio 2023	Julio 2022	Variación Interanual
Total Turistas	451.814	457.129	-1,16%
Pernoctaciones	3.011.030	3.007.366	0,12%
Ocupación %	73,89	76,67	-2,78
Turistas Hoteleros	352.480	350.045	0,70%
Pernoctaciones	2.267.780	2.258.188	0,42%
Ocupación %	80,07	82,83	-2,76
Turistas Extrahoteleros	99.334	107.084	-7,24%
Pernoctaciones	743.250	749.178	-0,79%
Ocupación %	59,81	62,64	-2,83

Principales Nacionalidades

Nota: No se dispone de datos para el 2020 del periodo de referencia debido a la suspensión de apertura al público de establecimientos alojativos turísticos como consecuencia del Covid-19, la actividad turística se mantuvo paralizada por completo desde el mes de mayo hasta junio 2020 tras la finalización del Estado de Alarma.

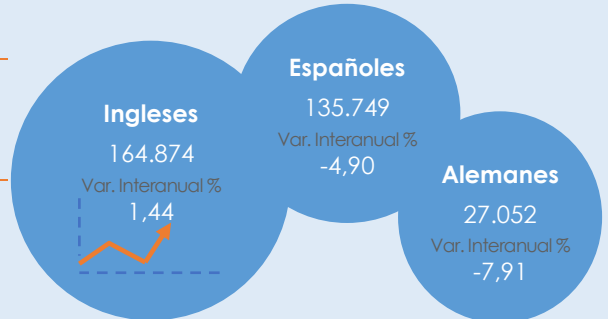

Variación Mensual del Nº de Turistas por años

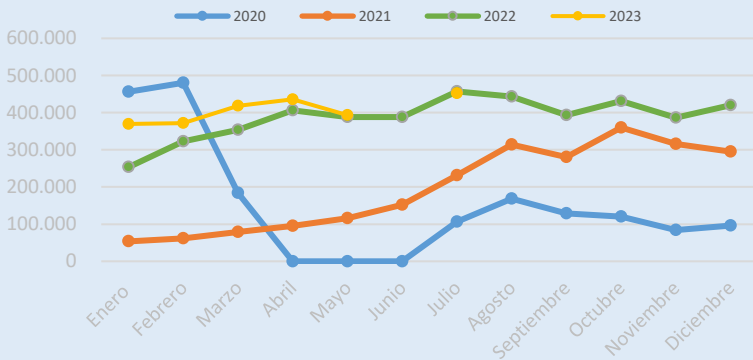

Variación Interanual Pernoctaciones Julio

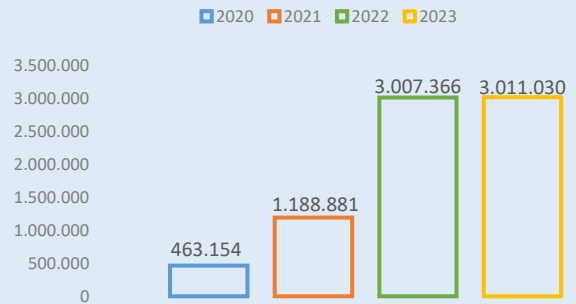

Evolución del número de cruceristas en la isla de Tenerife (2022 - 2023)

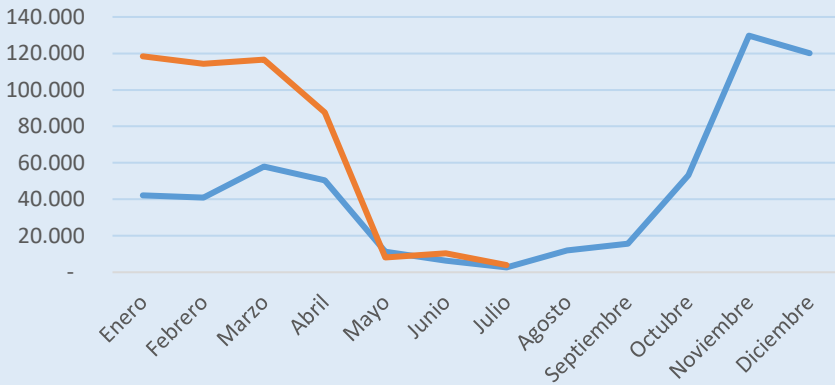

Recaudación líquida IGIC

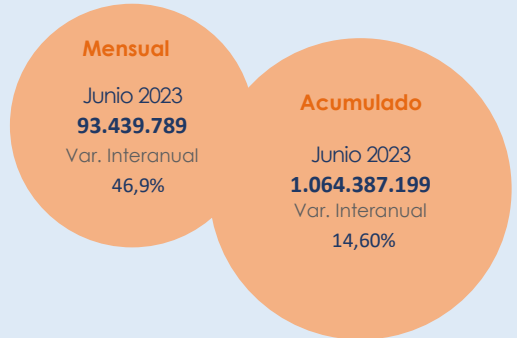

Fuente: Agencia Tributaria Canaria

IPC - Provincia de S/C de Tenerife

IPC Julio Base 2021	112,980
Variación mensual	-0,1
Variación anual	4,5
Variación en lo que va de año	3,2

Fuente: INE

Evolución Mensual IPC

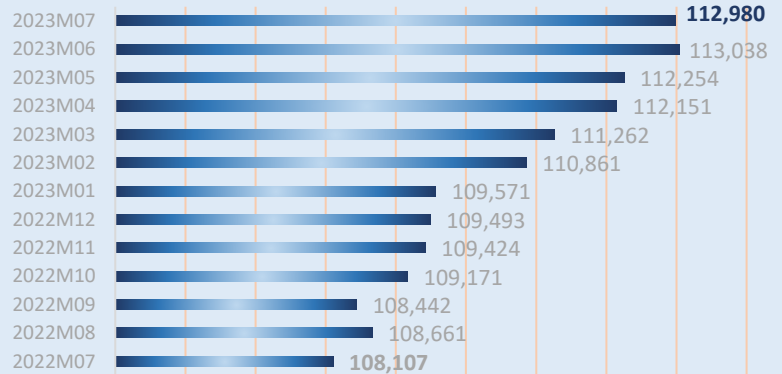

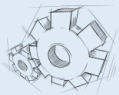

Indicadores de Empleo de la Isla de Tenerife en julio 2023

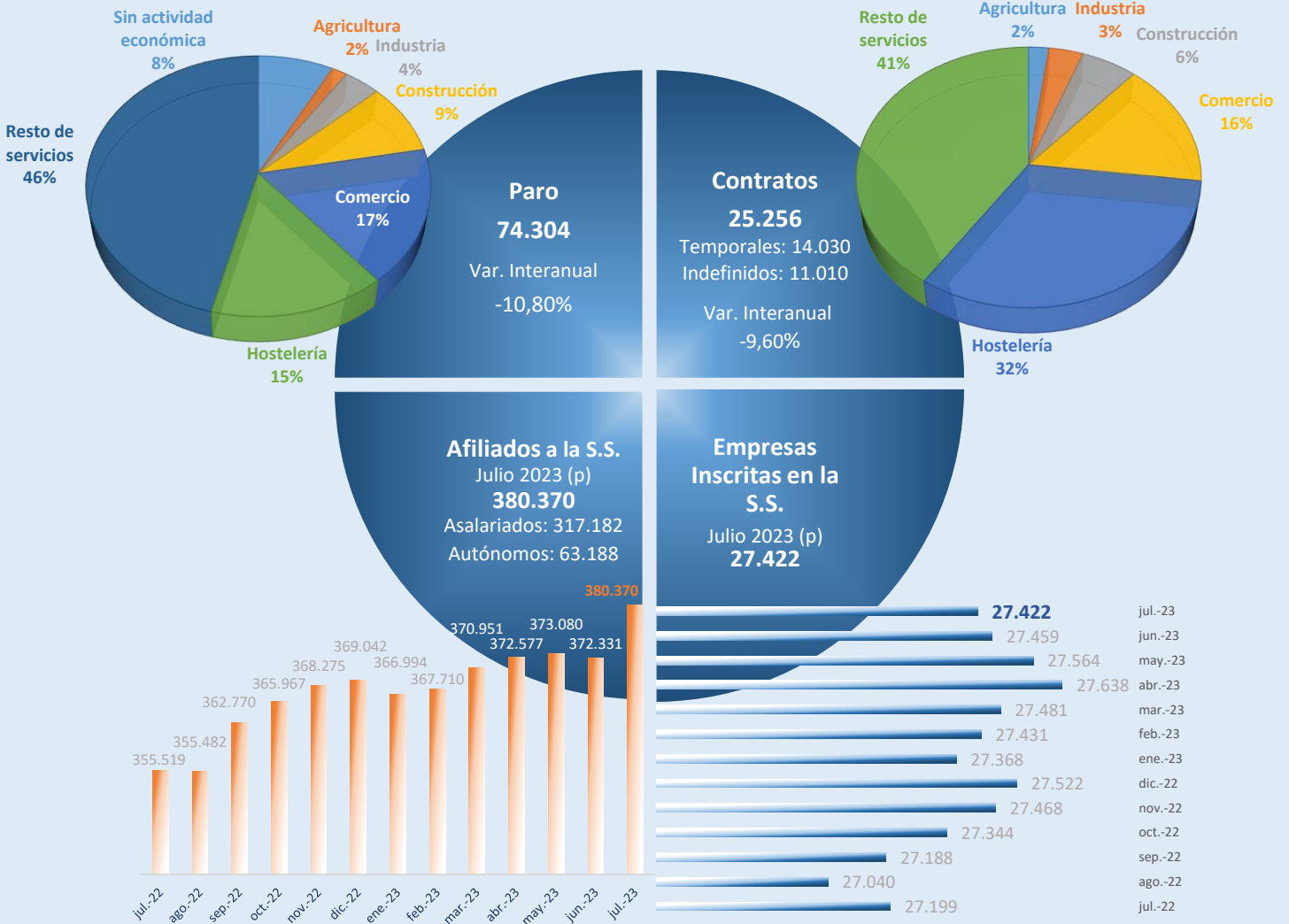

Evolución del Movimiento Laboral Registrado Isla de Tenerife

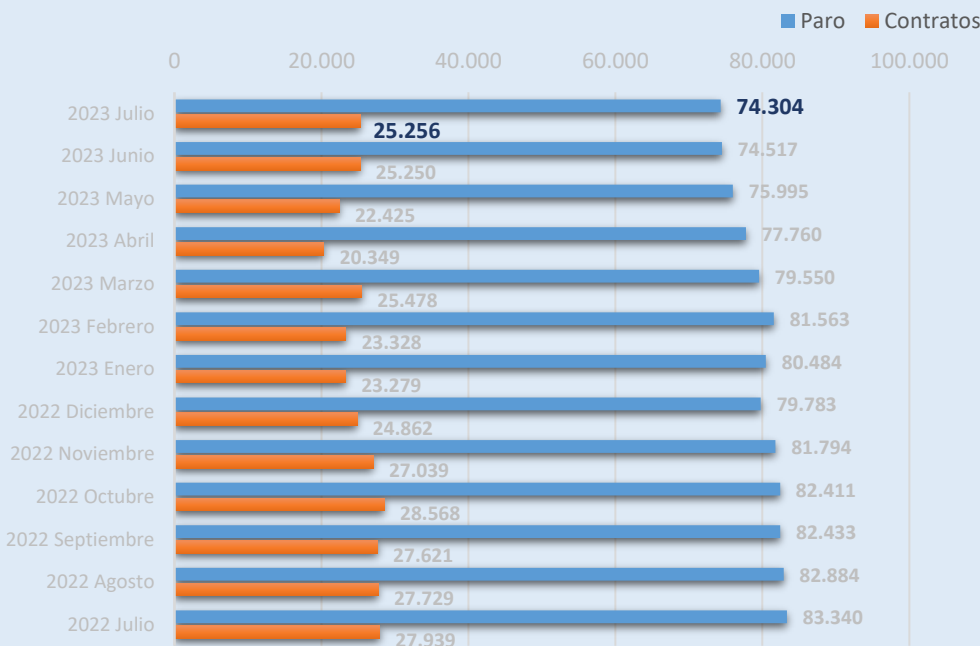

Movimiento Laboral Julio 2023 por Sexos

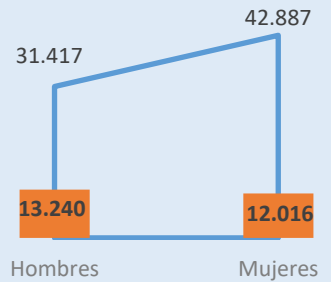

Amplía información con un clic:
[@tfebancodatos](#) [@tenerifedata](#)



Fuente: ISTAC a partir de datos del OBECAN

