

Datos de Turismo elaborados por el Servicio Técnico de Desarrollo Socioeconómico y Comercio

Principales Nacionalidades

Principales Variables Turísticas	Septiembre 2020	Septiembre 2019	Variación Interanual
Total Turistas	128.582	487.094	-73,60%
Pernoctaciones	534.743	3.489.406	-84,68%
Ocupación %	26,28	65,61	-39,33
Turistas Hoteleros	96.722	331.871	-70,86%
Pernoctaciones	398.061	2.230.741	-82,16%
Ocupación %	29,19	73,94	-44,75
Turistas Extrahoteleros	31.860	155.223	-79,47%
Pernoctaciones	136.682	1.258.665	-89,14%
Ocupación %	20,37	54,69	-34,32

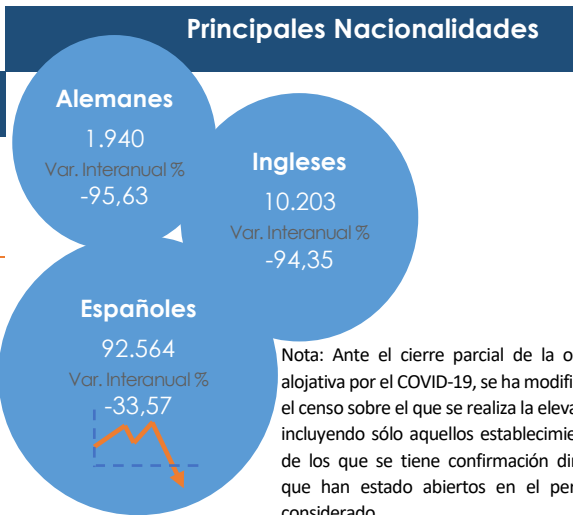

Nota: Ante el cierre parcial de la oferta alojativa por el COVID-19, se ha modificado el censo sobre el que se realiza la elevación incluyendo sólo aquellos establecimientos de los que se tiene confirmación directa que han estado abiertos en el periodo considerado.

Variación Mensual del Nº de Turistas por años

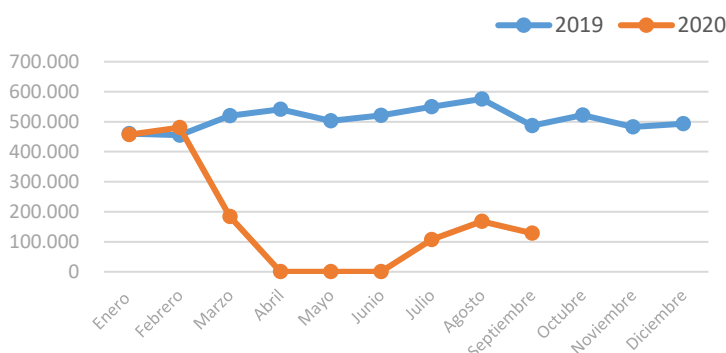

Variación Interanual Pernoctaciones Septiembre 20/19

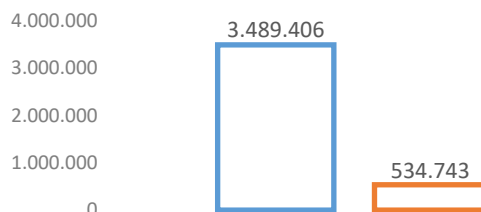

IPC - Provincia de S/C de Tenerife

IPC OCTUBRE 2020	104,794
Variación mensual	0,7
Variación anual	0,1
Variación en lo que va de año	-0,3

Fuente: INE

Evolución Mensual IPC

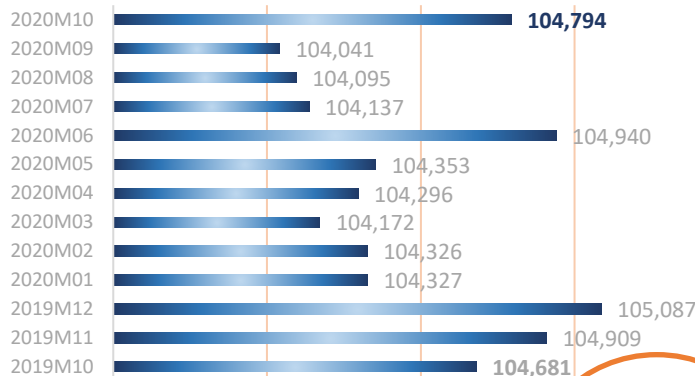

Evolución Interanual de la Recaudación Acumulada de IGIC Comunidad Autónoma de Canarias

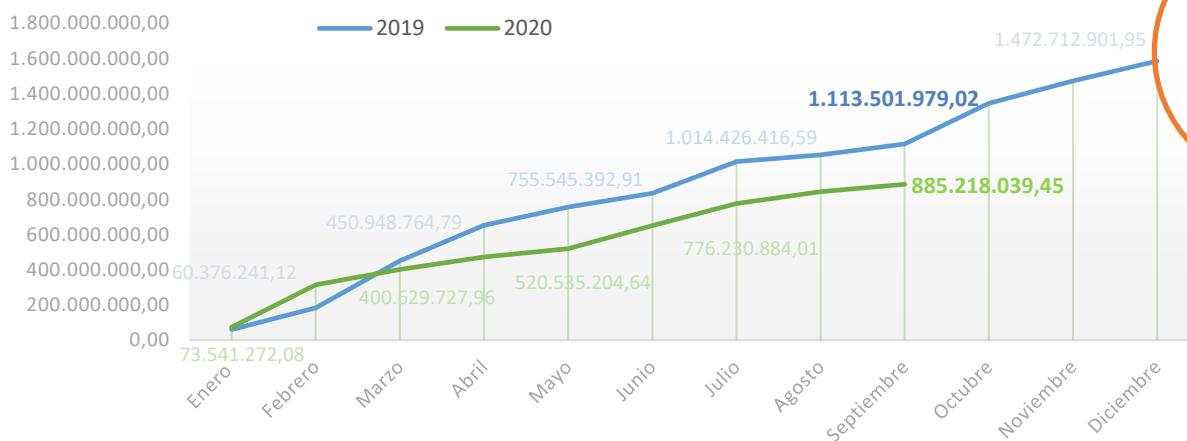

885.218.039
Septiembre 2020
Var. Interanual -20,50 %

Fuente: Agencia Tributaria Canaria

Indicadores de Empleo de la Isla de Tenerife en Octubre 2020

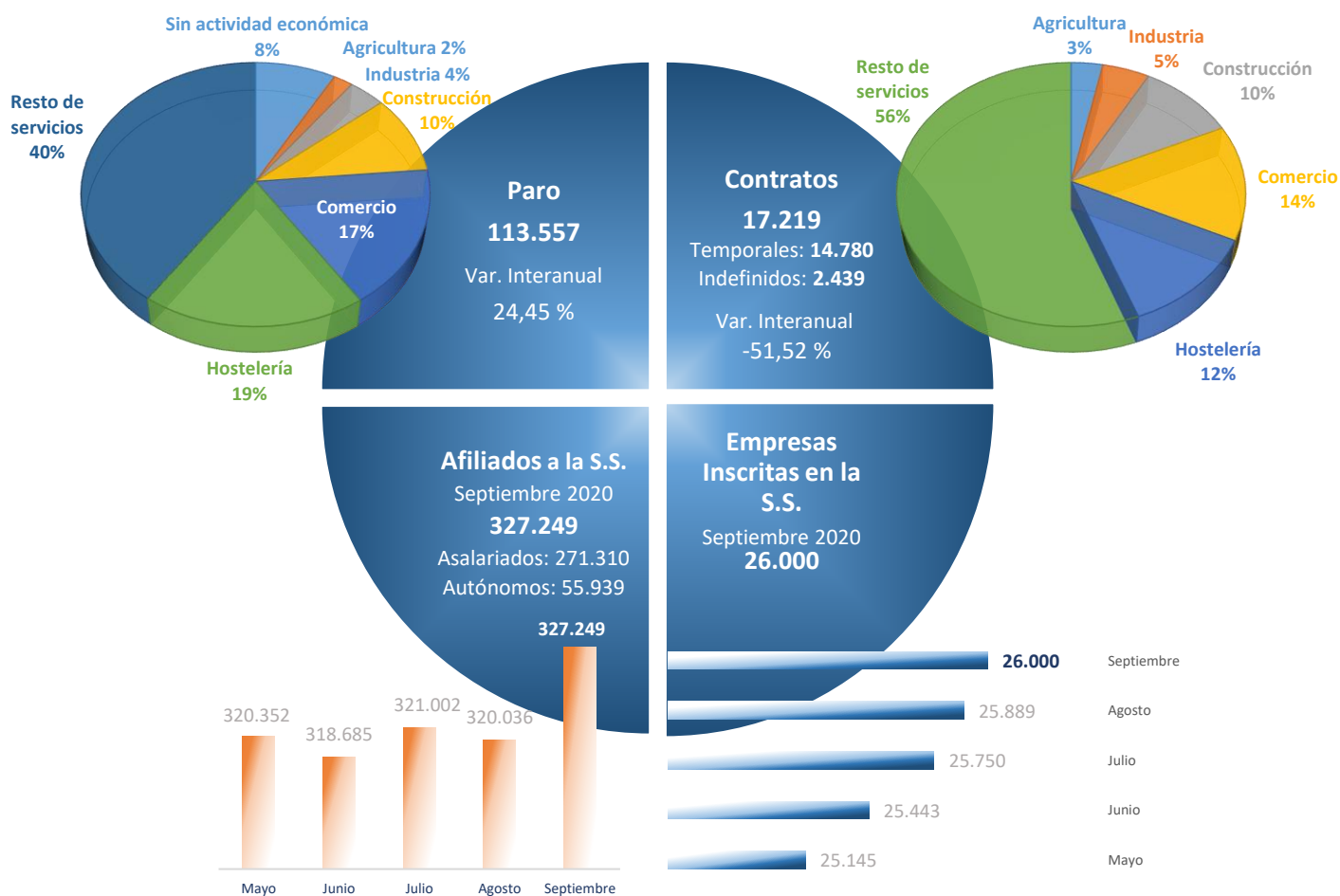

Evolución del Movimiento Laboral Registrado Isla de Tenerife

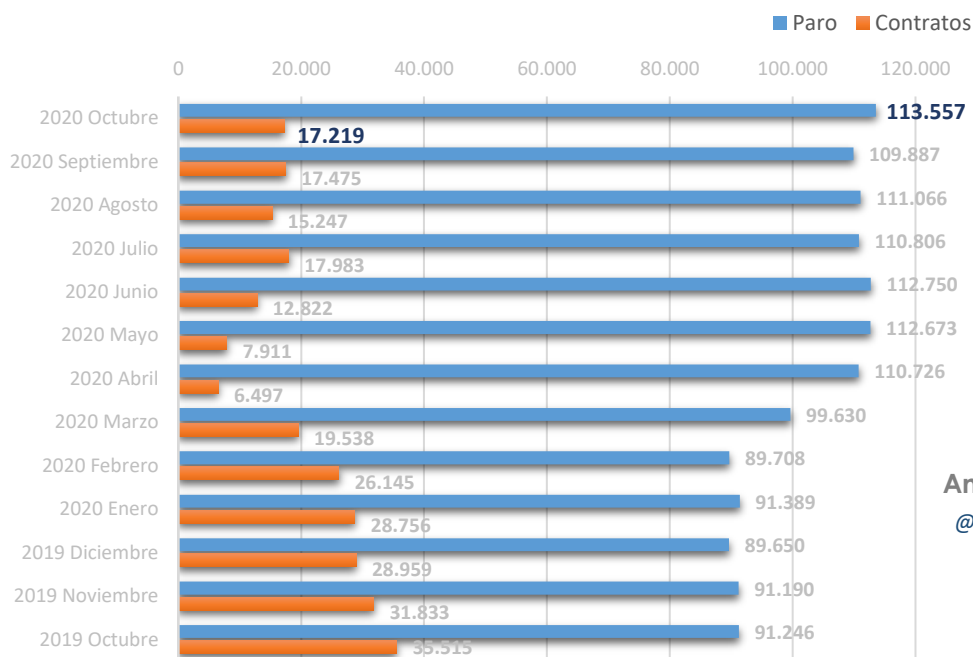

Movimiento Laboral Octubre 2020 por Sexos

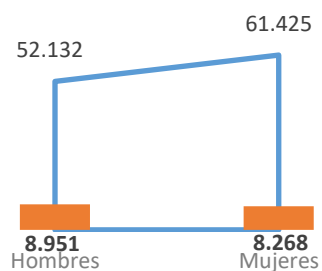

Amplía información con un clic:

@tfebandatos

@tenerifedata



Fuente: ISTAC a partir de datos del OBECAN

Unidad de Banco de Datos y Centro de Documentación
Servicio Técnico de Desarrollo Socioeconómico y Comercio

Excmo. Cabildo Insular de Tenerife