

8

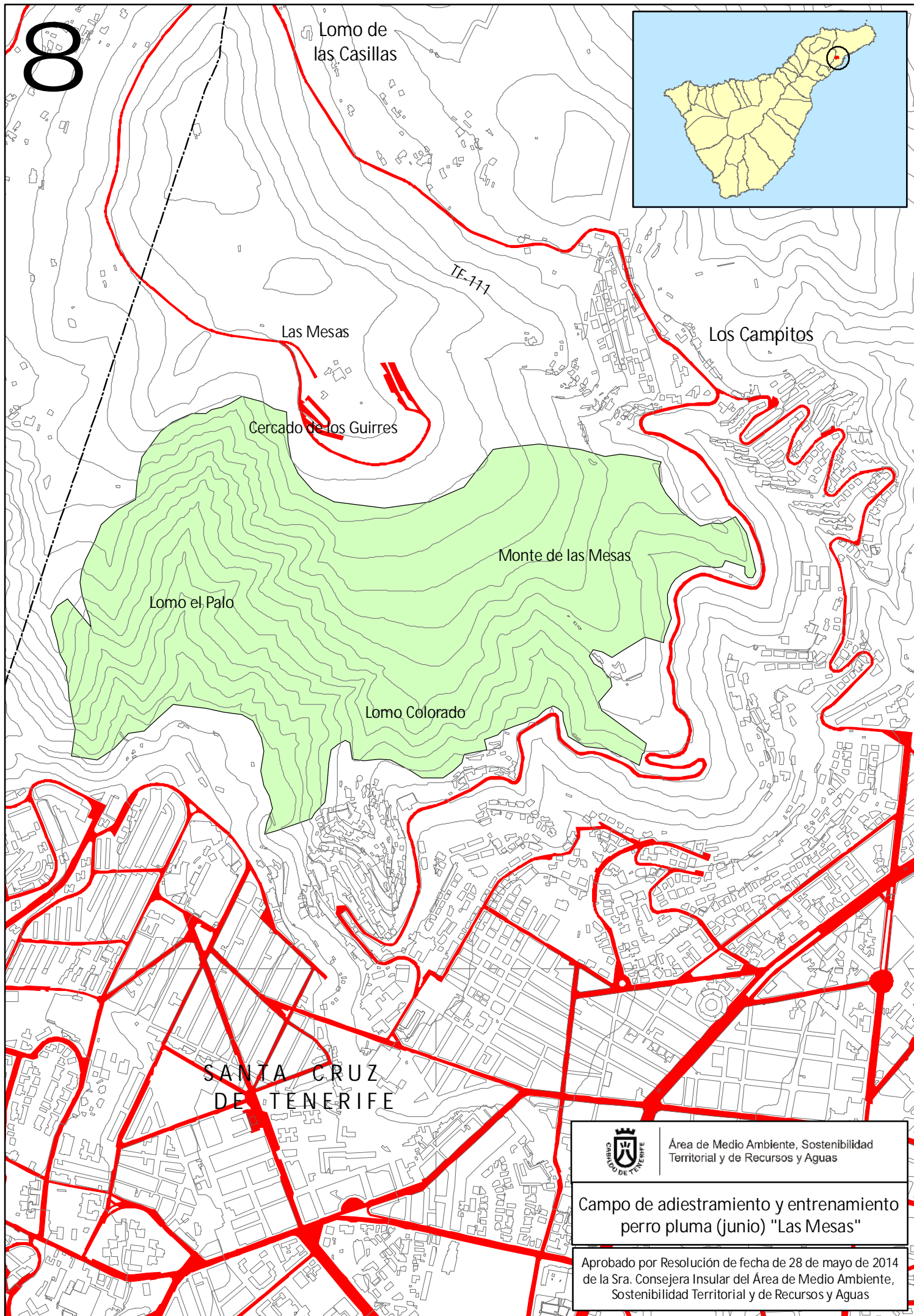
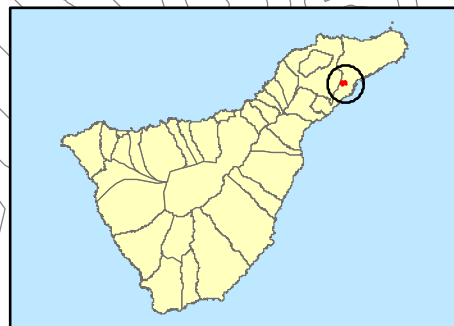

Área de Medio Ambiente, Sostenibilidad
Territorial y de Recursos y Aguas

Campo de adiestramiento y entrenamiento perro pluma (junio) "Las Mesas"

Aprobado por Resolución de fecha de 28 de mayo de 2014
de la Sra. Consejera Insular del Área de Medio Ambiente,
Sostenibilidad Territorial y de Recursos y Aguas