

## **INTERMAREAL: ILUSTRACIONES DE LOS HÁBITATS**

**Acantilado. Habitat: 2010. Estructura rocosa vertical apoyada en fondos submareales, en general inmediatos.**



**Acantilado alto. Habitat: 2011. Estructura rocosa de gran verticalidad, de más de 20 m de altura.**



**Acantilado bajo. Habitat: 2012. Estructura rocosa o de materiales compactados, de menos de 20 m de altura. La base suele estar redondeada por la abrasión marina, lo que posibilita la formación de playas de desarrollo exiguo.**



**Roquedo inclinado. Habitat: 2020. Estructura rocosa o granular compactada de inclinación media apoyada al menos en los fondos inmediatos.**

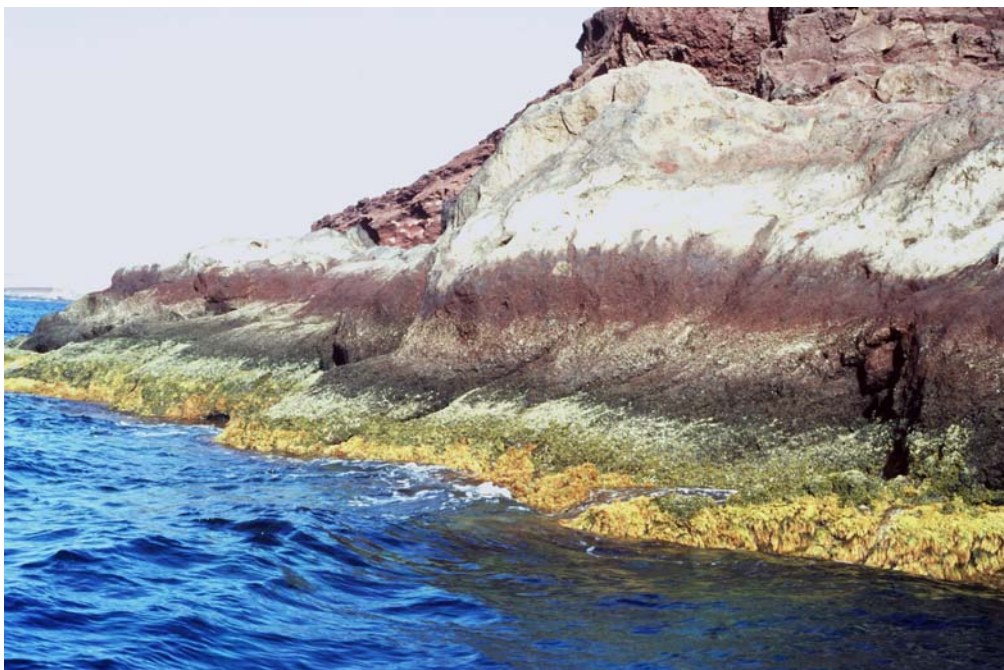





**Costa baja. Habitat: 2030. Estructura rocosa o de materiales compactados, generalmente de inclinación baja, con proyección similar en los fondos inmediatos.**





**Material no compactado. Habitat: 2040. Estructuras rocosas diversas de material no compactado.**



**Bloques naturales. Habitat: 2041. Rocas de más de 1 m de diámetro, de gran estabilidad y poca anfractuosidad, dispuestos de forma natural.**





**Bloques artificiales. Habitat: 2042. Materiales de cemento, como prismas, tetrápodos, diques, etc., o natural, como rocas de escolleras, dispuestos de forma artificial.**





**Cantos. Habitat: 2043. Rocas de diámetro inferior a 1 m y mayor de 40 cm.**



**Callaos. Habitat: 2044. Piedras rodadas, pulidas y redondeadas por la abrasión marina, de diámetro inferior a 40 cm.**



**Basuras. Habitat: 2050. Desechos flotantes de origen diverso (madera, plástico, etc., arrastrados por el viento y las corrientes, y acumulados en el intermareal por el oleaje. Pueden tener origen natural como resultado de barranqueras.**



**Playa. Habitat: 2060. Estructura granular dinámica formada por materiales de diferente granulometría, como cantos, callaos y arenas.**









**Playa de cantos. Habitat: 2061. Playa formada por cantos.**

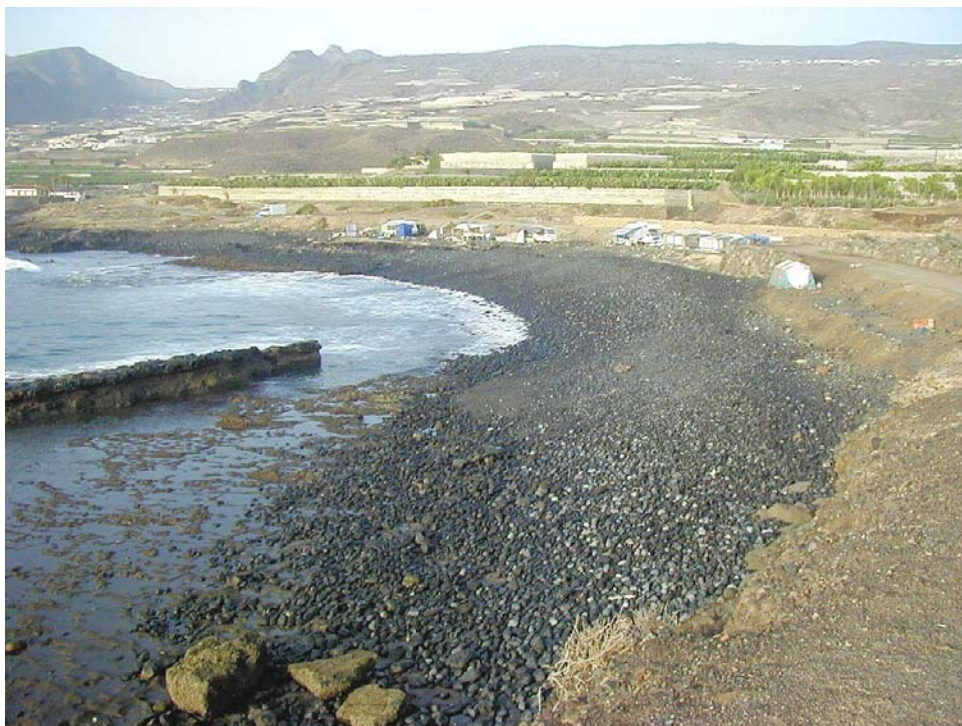

**Playa de callaos. Habitat: 2062. Playa formada por callaos.**





**Playa de arena. Habitat: 2063. Playa formada por materiales de estructura granular fina.**







**Playa artificial. Habitat: 2064. Playa construida con arena procedente de otros lugares y extendida sobre el litoral. Es frecuente la mezcla de estos materiales con la arena nativa en proporci3n variable.**



**Cueva. Habitat: 2070. Estructura rocosa cóncava resultante de la disposición de las coladas o de la erosión posterior.**



**Rasa intermareal. Habitat: 2080. Estructura rocosa o de materiales compactados, generalmente de inclinación muy baja (< 5%).**





**Charco. Habitat: 2090. Cubeta de dimensiones variables que retiene las aguas durante la bajamar.**

